сёды. Дзесяць з іх, як стала вядома, ляжаць у мазырскай зямлі, астатнія загінулі невядома дзе.

Вайна... Мужчыны, што яшчэ былі ў вёсцы, пайшлі на фронт, у партызанскія атрады. Засталіся дзеці, жанчыны, старыя. Фашысцкія карнікі жорстка адпомсцілі мірным жыхарам за свае няўдачы, за смелыя аперацыі партызан.

Ворагі накінуліся на вёску, як зграя дзікіх драпежнікаў, на досвітку 5 чэрвеня 1943 г. Тых, хто не паспеў схавацца, расстралялі ці спалілі ў хатах. А ў адну з хат загналі больш за сто чалавек жыхароў навакольных вёсак, што хаваліся ў лясах, і таксама падпалілі. Колькі людзей загінула тут у тую летнюю раніцу... Невядома і сёння.

Закончылася вайна. Жыхары Спрымачова, што засталіся жывымі, пабудавалі на былых селішчах зямлянкі. Але з цягам часу разышліся па навакольных вёсках. Засталася пустка...

Сярод збажыны, што наліваецца штогод у гадавіну трагедыі важкім коласам, на месцы вёскі расце бяроза, да якой прытуліўся дубок, побач — тры сасонкі. Яны абкружылі абеліск — выяву маці ў жалобе, якая плача аб загінуўшых родных, аб вёсцы, што знікла з твару зямлі, аб забытых магілах...

М. Капач

Ахвяры фашысцкага тэрору

ГОРАД МАЗЫР

З актаў Надзвычайнай дзяржаўнай камісіі па выяўленні і расследаванні злачынстваў нямецка-фашысцкіх захопнікаў:

...В Мозырской тюрьме и застенках других немецких карательных организаций было умерщвлено немцами не менее 350 человек. Все еврейское население города, главным образом женщины, дети и старики осенью 1941 года были собраны в «гетто» по ул. Ромашов Ров, где затем были расстреляны или потоплены в реке.

Всего расстрелянных, замученных граждан — 5530 человек, из них расстреляно — 4730 человек. В ходе расследования обнаружено:

На еврейском кладбище — 18 могил, число трупов в каждой от 50 до 55 человек.

На ул. Пушкина, на бывшей усадьбе тюрьмы — 5 могил — 275 человек.

В урочище Ромашов Ров в овраге — 4 могилы — 850 трупов.

В овраге на пути из г. Мозыря в д. Бобры — 2 могилы — 1000 человек.

В конце ул. Свидовка — 2 могилы — 600 человек.

Часть расстрелянных зарывалась в землю живыми.

Извлечено трупов — 4032.

ДАРФ. Ф. 7021. Воп. 91. Л. 6—19.

Камісіі па падрыхтоўцы гісторыка-дакументальнай хронікі «Памяць» удалося ўстанавіць імёны толькі 623 закатаваных і расстраляных жыхароў.

Загінулі ў 1941 г.

БЕКЕРМАН Абрам Майсеевіч (1902 г.)
БЕКЕРМАН Бейля Абрамаўна (1902 г.)
БЕКЕРМАН Доба Абрамаўна (1918 г.)
БЕКЕРМАН Рыгор Абрамавіч (1937 г.)
ВАЙСМАН Меер Юдкавіч (1867 г.)
ГАМБУРГ Моталь (1870 г.) і яго дзеці **Абрам** (20 гадоў) і **Рахіль** (18 гадоў)
ГАМБУРГ Рыва Абрамаўна (1880 г.)
ГАРЭЦКАЯ Геня (16 гадоў), **Фрыда** (5 гадоў) і **Янкель** (4 гады)
ГРАЙФЕР Хана Якаўлеўна (1911 г.) і яе дзеці **Геня** (10 гадоў), **Паліна** (8 гадоў) і **Лёва** (1 год)
ГУХМАН Бася Мееpаўна (1860 г.)
ГУХМАН Янкель Юдавіч (1860 г.)
ДУБРАЎ Аляксей Мікалаевіч (1890 г.), старшыня калгаса, расстраляны ў лістападзе 1941 за сувязь з партызанамі.
ЖУКОЎСКАЯ Марыля Лаўрэнцьеўна (1898 г.)

ЗАГАЛЬСКІ Барыс Янкелевіч (1881 г.) і яго жонка **Бася Зелікаўна** (1882 г.)
ЗАЛАТАРОВА Лідзія Паўлаўна (1904 г.)
ЗАЛАТАРОВА Ніна (5 гадоў)
ЗАЛАТНІК Нісель (1867 г.)
ЗАЛАТНІК Сара (1862 г.)
ЗАРЭЦКІ Янкель Майсеевіч (1882 г.)
ЗАЯЦ Фідга Рыгораўна (1890 г.)
ЗАЯЦ Беба Ісакаўна (1928 г.)
ЗАЯЦ Карл (11 гадоў) і **Роза** (10 гадоў)
ЮФЕ Лея Сіманаўна (1909 г.)
ЮФЕ Сара Лазараўна (1923 г.), **Броня** (1910 г.) і **Лёва** (10 гадоў)
КАГАБАЕЎ Эдзік (1 месяц)
КАГАНОВІЧ Бася Іцкаўна (1864 г.)
КАЛІНОЎСКІ Сімон Беркавіч (1899 г.)
КАЛІНОЎСКАЯ Марыля (16 гадоў), **Міра** (12 гадоў), **Соня** (9 гадоў) і **Абрам** (9 гадоў)
КАРПАЎ І. Я.
КАРЧЭЎСКІ Сёма Хаімавіч (1911 г.) і яго сын **Лёня** (7 гадоў)
КАЦМАН Бейля Рувімаўна (1896 г.) і яе дзеці **Алнір** (13 гадоў), **Мендэль** (10 гадоў) і **Бася** (7 гадоў)
КАЦМАН Янкель Нахімавіч (1875 г.)
КАЦМАН Яша Моўшавіч (1878 г.)
КАЧЭНЯ Кірыла Яўхімавіч (1907 г.), яго жонка **Антаніна Рыгораўна** (1900 г.) і сын **Коля** (4 гады)
КОЙФМАН Хая Беньямінаўна (1917 г.)
КОЙФМАН Барыс Аляксандравіч (4 гады)
КОЙФМАН Іда Аляксандраўна (3 гады)
КУТМАН Фіра Абрамаўна (1905 г.)
КУТМАН Хаім Давыдавіч (1902 г.) і яго дзеці **Фрыда** (4 гады) і **Додзік** (3 гады)
ЛУТЦ Юліс Отавіч, яго жонка **Лізавета Лявонаўна** і дачка **Паўліна**
МАРОЗ Ульяна (1886 г.)
МІНЕВІЧ Іосіф Хацкелевіч (1870 г.)
РАЕЎСКІ Фядос Яўхімавіч (1886 г.)
РАГАВА Клаўдзія Васілеўна (1919 г.)
РОЗІН Гірш Абрамавіч (1860 г.)
РУДАКОЎСКІ Меер Яўсеевіч (1880 г.)
РУДЗЯНЕЦ Андрэй Данілавіч (1902 г.)
РЭВУТ Якаў Рыгоравіч (1896 г.)
СУРПІН Фаня (11 гадоў), **Сіма** (10 гадоў), **Абрам** (9 гадоў) і **Рахіль** (8 гадоў)
УЗЕНЬ Праскоўя Маркаўна (1904 г.)
УЗЕНЬ Давыд Лазаравіч (1928 г.)
ФРЫДМАН Янкель Хайкавіч (1860 г.)
ФРЭНКЛАХ Соня Віктараўна (1880 г.)
ФРЭНКЛАХ Ісак Ніселевіч (1928 г.)
ФРЭНКЛАХ Віктар Ошаравіч
ФРЭНКЛАХ Шафіра Юдаўна (1870 г.)
ФРЭНКЛАХ Дзвейра Віктараўна (1890 г.)
ФРЭНКЛАХ Сара (8 гадоў)
ФРЭНКЛАХ Хая Самуілаўна (1884 г.)
ШАЙКО Надзея Аляксееўна (1908 г.)
ШВАРЦМАН Якаў (12 гадоў)
ШНІТМАН Берл Лейбавіч (1915 г.)
ШНІТМАН Роза (22 гады)
ШНІТМАН Рахіль (6 гадоў)
ШНІТМАН Эстэр (3 гады)
ШЭЙКІНА Сара Мендзелеўна (1868 г.)
ШЭЙКІН Лейба Іцкавіч (1879 г.)
ШЭЙКІНА Бася Пінхусаўна (1869 г.)
ШЭХТМАН Гірш Ісмайлавіч (1859 г.)
ШЭХТМАН Рахіль Моўшаўна (1874 г.)
ШЭХТМАН Сара Моталеўна (1878 г.)
ЭДЭЛЬШТЭЙН Сара Якаўлеўна (1891 г.)
ЭЛЬКІН Анатоль (4 гады)
ЭЛЬКІНА Голда (1894 г.)
ЭЛЬКІН Кім (5 гадоў)
ЭЛЬКІНА Марыля (1914 г.)
ЯКУШ Платон Мартынавіч (1865 г.)
ЯКУШ Хрысціна Аляксееўна (1885 г.)
ЯНДУЛЬСКАЯ Станіслава Лявонаўна (1902 г.)
ЯНДУЛЬСКІ Станіслаў Лявонавіч (1907 г.)
ЯНДУЛЬСКІ Тадэвуш Лявонавіч (1909 г.)
ЯЦКО Васіль Арцёмавіч (1924 г.)

Загінулі ў 1942 г.

АГАЛЕЦ Праскоўя Міхайлаўна (1913 г.)
АГАЛЕЦ Таццяна Міхайлаўна (1924 г.)
АГАЛЕЦ Міхаіл Арцёмавіч (1875 г.)
АНЦІПЕНКА Іосіф Маратавіч (1886 г.)
АНЦІПЕНКА Мара Міхайлаўна (1892 г.)
БАБРОЎСКАЯ Голда Шаелеўна (1881 г.)
БАГАТЫРЭВІЧ Аляксандр Пятровіч (1914 г.)
БАЛЕЎ Даніла Іванавіч (1907 г.)
БАРГМАН Нісель Хаімавіч (1892 г.)
БАРКОЎСКІ Канстанцін Рыгоравіч (1896 г.)
БАРКОЎСКІ Анатоль Канстанцінавіч (1925 г.)
БАРКОЎСКІ Леў Канстанцінавіч (1923 г.)
БАРКОЎСКАЯ Тамара (1927 г.)
БАРКОЎСКІ Іосіф Сцяпанавіч (1890 г.)
БАРКОЎСКАЯ Марыя Львоўна (1910 г.)
БАРКОЎСКІ Уладзімір Іосіфавіч (1923 г.)
БАРКОЎСКІ Язэп Аляксандравіч (1924 г.)
БАРКОЎСКІ Ігар Аляксандравіч (1931 г.)
БАШКІН Гірш Сіманавіч (1 год)
БАШКІНА Соня Лейбаўна (1917 г.)
БАШКІНА Фіма Сіманаўна (3 гады)
БЕЙНЕНСОН Вольф Рыгоравіч (1868 г.)
БЕЙНЕНСОН Соня Вольфаўна (1900 г.)
БЕКЕРМАН Рыгор Абрамавіч (1920 г.)
БЕКФМАН Абрам Майсеевіч (1901 г.)
БЕЛКІН Барыс Абрамавіч (1875 г.)
БІБЕРМАН Хая Натанаўна (1888 г.) і яе дзеці **Берта** (7 гадоў), **Берка** (5 гадоў) і **Фаня** (2 гады)
БІКМАН Фіра Ізраілеўна (5 гадоў)
БОБР Аляксей Паўлавіч (1889 г.)
БОБР Цімафей Пятровіч (1871 г.)
БРАГІНСКАЯ Гіта Шлёмаўна (1895 г.)
БРАГІНСКАЯ Роза Абрамаўна (1910 г.)
БРЫСКМАН Сара Яўсееўна (1911 г.)
БУДОЎСКІ Іосіф Янкелевіч (1928 г.)
БУДОЎСКАЯ Ося Аронаўна (1918 г.)
БУДОЎСКАЯ Фаня Якаўлеўна (1881 г.)
БУДОЎСКАЯ Фрума Мееpаўна (1903 г.)
БУДОЎСКАЯ Цыта Мееpаўна (1899 г.)
БУРНІШТЭЙН Леў Шаевіч (1912 г.)
БУРНІШТЭЙН Фаня Самуілаўна (1850 г.)

БУРШТЭЙН Шэйна-Фейга Шмулеўна (1860 г.)
БУХМАН Абрам Шлёмавіч (1916 г.)
БУХМАН Нахім Айзікавіч (1860 г.)
БЯРНАЦКАЯ Дзвейра Ісакаўна (1871 г.)
БЯРНАЦКІ Берка Мордухавіч (1 год)
БЯРНАЦКІ Лейба Беркавіч (1898 г.)
БЯРНАЦКАЯ Фрэйда Аронаўна (1898 г.)
БЯРНАЦКАЯ Хася Лейбаўна (1922 г.)
БЯРНАЦКІ Абрам Лейбавіч (1926 г.)
БЯРНАЦКІ Ісак Лейбавіч (1928 г.)
БЯРНАЦКІ Іосіф Янкелевіч (1890 г.)
ВАЙСМАН Барыс Аўрамавіч (1876 г.)
ВАЙСМАН Голда Тавелеўна (1913 г.)
ВАЙСМАН Тавель Рувімавіч (5 гадоў)
ВАЙСМАН Фейга Сролеўна (1883 г.)
ВАЙСМАН Хана Гіршаўна (1876 г.)
ВАЙСМАН Эстэр Іосіфаўна (1861 г.)
ВАЙСМАН Эстэр Еселеўна (1859 г.)
ВАЙСМАН Янкель Лейзаравіч (1931 г.)
ВАЙСМАН Фейга Меераўна (1881 г.)
ВАЛЬПЕРТ Сара Гіршаўна (1863 г.)
ВАСЕРМАН Голда (1907 г.)
ВАСЕРМАН Іосіф Бенцыянавіч (1905 г.) і яго сын Леў (13 гадоў)
ВЕКСЛЕР Сендэр Меeравіч (1891 г.), яго жонка Нахіма Айзікаўна (1886 г.) і іх дзеці Мера (1918 г.) і Хая (1911 г.)
ГАКХМАН Нахама Давыдаўна (1891 г.)
ГАМБУРГ Рахіль Мордухаўна (1926 г.)
ГАМБУРГ Соня Мордухаўна (1913 г.)
ГАМБУРГ Рыва Ізраілеўна (4 гады)
ГАНІКМАН Цыля Давыдаўна (1892 г.)
ГАРАВАЯ Хана Герцаўна (1903 г.) і яе дзеці Геня (17 гадоў), Клара (12 гадоў), Лёва (4 гады) і Нісель (3 гады)
ГАРАВАЯ Хана Зелікаўна (1876 г.)
ГАРЭЛІК Фейга (1886 г.)
ГАЎРЫЛЕНКА Ніна Майсееўна (1914 г.)
ГАФШТЭЙН Леў Якаўлевіч (1927 г.)
ГАФШТЭЙН Юрый Якаўлевіч (3 гады)
ГАФШТЭЙН Бэла Мулеўна (6 гадоў)
ГАФШТЭЙН Лейзер Іцкавіч (1863 г.)
ГАФШТЭЙН Зуся (1887 г.)
ГАФШТЭЙН Хана Цалераўна (1895 г.)
ГАФШТЭЙН Бася Мордухаўна (1870 г.)
ГЕЙДЭЛЬМАН Геся Беркаўна (1925 г.)
ГЕЙДЭЛЬМАН Роня Сролеўна (1870 г.)
ГЕРДАЎ Абрам Гіршавіч (1869 г.)
ГЕРДАВА Рыва Беркаўна (1877 г.)
ГІЗУНТЭРМАН Аркадзь (5 гадоў)
ГІНЗБУРГ Хая Фрэмаўна (1905 г.) і яе дзеці Эдзік (17 гадоў), Дора (4 гады) і Клара (3 гады)
ГІНЗБУРГ Мордух Самойлавіч (1890 г.)
ГЛІНЕР Ніна Паўлаўна (1933 г.)
ГЛІНЕР Леанід (3 гады)
ГОЛУБ Арон Вольфавіч (1880 г.)
ГОЛЬФМАН Ізя (3 гады)
ГОЛЬФМАН Арон Мошкавіч (1870 г.)
ГОЛЬФМАН Барыс Левімавіч (1918 г.)
ГОЛЬШМІТ Злата Абаўна (1907 г.)
ГОЛЬШСКІ Абрам Беніямінавіч (1926 г.)
ГОМАН Сара Ніселеўна (1925 г.)
ГОНІКМАН Цына Давыдаўна (1892 г.)
ГОНКІНА Эстэр (1870 г.)
ГОТЛІБ Эйдэль Гіршавіч (1872 г.)
ГОФМАН Хаім Гіршавіч (1892 г.)
ГРЫНБУРГ Мордух Самуйлавіч (1890 г.)
ГРЫЦКЕВІЧ Таццяна (90 гадоў), Ліля (5 гадоў) і Валянцін (4 гады)
ГРЭНАДЗЁР Роза Моўшаўна (1896 г.)
ГРЭНАДЗЁР Хася (1851 г.)
ГУЗМАН Мар'яна Майсееўна (1879 г.)
ГУЗМАН Гірш Саaравіч (1876 г.)
ГУРВІЧ Гейза Шайкаўна (1864 г.)
ГУТМАН Люба Шмуйлаўна (1872 г.)
ГУТМАН Малка Сролеўна (1917 г.)
ГУТМАН Рахіль Беркаўна (1861 г.)
ГУТМАН Хая Юдэлеўна (1891 г.)
ГУТЭРМАН Гэля Барысаўна (1892 г.)
ГУТЭРМАН Рыва Моўшаўна (1881 г.)
ГУХМАН Айзік Шмулавіч (1889 г.)
ГУХМАН Хася Яўхімаўна (1904 г.)
ДАМІНІКОЎСКІ Напалеон Карлавіч (1895 г.)
ДВОРАК Міхаіл Аляксандравіч (1912 г.)
ДЗЕХТУР Фісель Янкелевіч (1894 г.)
ДЗЕХТУР Фрыда Борухаўна (1894 г.)
ДЗЕХТУР Хаім Янкелевіч (1883 г.) і яго дзеці Берта (16 гадоў), Борух (16 гадоў), Рыма (15 гадоў), Рахіль (13 гадоў) і Яша (10 гадоў)
ДЗЕХТЭР Зелда Мордухаўна (1891 г.)
ДЗЯГЦЯР Міхаіл Вольфавіч (1895 г.)
ДЗЯГЦЯР Янкель Нехімавіч (1894 г.)
ДУБРАЎ Адам Аляксеевіч (1887 г.) і яго сын Вадзім (5 гадоў)
ДУБРОВА Надзея Лук'янаўна (1916 г.)
ДУБРОВА Ганна Аляксееўна (1920 г.)
ДУДЗЯНЕЦ Андрэй Данілавіч (1902 г.)
ДУХАН Меер (13 гадоў) і Лізавета (4 гады)
ДУХІНА Эля Мееpаўна (1917 г.)
ДУХІН Марат Саламонавіч (1928 г.)
ЕФІМОВІЧ Мікалай Андрэевіч (1925 г.)
ЗАЙЧЫК Цыля Іцкаўна (1883 г.)
ЗАЙЧЫК Фіра Іосіфаўна (1910 г.)
ЗАЙЧЫК Соня Анатольеўна (9 гадоў)
ЗАРЭЦКАЯ Бейля Хонаўна (1882 г.)
ЗАРЭЦКАЯ Гензель Янкелеўна (1876 г.)
ЗАРЭЦКАЯ Голда Самуілаўна (1900 г.)
ЗАРЭЦКАЯ Іда (17 гадоў), Самуіл (14 гадоў) і Арон (10 гадоў)
ЗАРЭЦКАЯ Броха Зелікаўна (1883 г.)
ЗАРЭЦКІ Барыс Янкелевіч (1876 г.)
ЗАРЭЦКАЯ Фейга Невахаўна (1875 г.)
ЗАРЭЦКІ Мулік Есупавіч (12 гадоў)
ЗАРЭЦКІ Есуп (1900 г.)
ЗАРЭЦКАЯ Сара Есупаўна (1929 г.)
ЗАХАРЧАНКА Ганна Аляксандраўна (1919 г.)
ЗАЯЦ Сара Ісакаўна (1919 г.)
ЗЕЛЬДЗІНА Сара Калманаўна (1876 г.)
ЗЕЛЬДЗІНА Раіса Хілеўна (1881 г.)
ЗЕЛЬДЗІНА Геня Лейбаўна (1924 г.)
ЗЕЛЬДЗІНА Ада Лейбаўна (1925 г.)
ЗІНДМАН Бася Лейбаўна (1865 г.)
КАВАЛЕРЧЫК Сара Абрамаўна (1865 г.)
КАГАН Фрума Германаўна (1879 г.)
КАГАНОВІЧ Лена Давыдаўна (1907 г.) і яе

дзеці **Уладзімір** (13 гадоў) і **Юрый** (3 гады)
КАЙНЕНСОН Вольф (1869 г.)
КАЙНЕНСОН Соня (1900 г.)
КАЛЕВАТАВА Ганна Ільінічна (1925 г.)
КАЛІНОЎСКАЯ Броня Сендэраўна (1874 г.)
КАЛІНОЎСКАЯ Роза Лейбаўна (1900 г.)
КАЛІНОЎСКІ Лёва (12 гадоў), **Марат** (7 гадоў) і **Фелікс** (5 гадоў)
КАЛІНОЎСКАЯ Броха Іоселеўна (1876 г.)-
КАЛІНОЎСКАЯ Рахіль Моталеўна (1876 г.)
КАМБАРОЎСКАЯ Вольга Дзям'янаўна (1897 г.)
КАМБАРОЎСКАЯ Стася Навумаўна (1914 г.)
КАМБАРОЎСКАЯ Хамеля (10 гадоў) і **Святлана** (2 гады)
КАМБАРОЎСКІ Лейба (1903 г.) і **Клара** (5 гадоў)
КАМІСАРЧЫК Абрам Залманавіч (1865 г.)
КАМІСАРЧЫК Тамара Моўшаўна (1874 г.)
КАМІСАРЧЫК Фейга Аронаўна (1871 г.)
КАМЯНЕВІЧ Гірш Сіманавіч (1890 г.)
КАМЯНЕВІЧ Софія Майсееўна (1920 г.)
КАНАВАЛЬЧУК Мікалай Мікалаевіч (1903 г.)
КАРАБКО Броха Лейбаўна (1906 г.)
КАРАБКО Хаім Мордухавіч (1874 г.)
КАРДАШ Ніна Сяргееўна (1923 г.), студэнтка педтэхнікума, закатавана ў хойніцкай турме 30.12.1942.
КАРОБАЧКА Роза Барысаўна (1900 г.)
КАРОБАЧКА Міхаіл Барысавіч (1920 г.)
КАРОБАЧКА Дзіма (9 гадоў) і **Святлана** (1 год)
КАРПМАН Шэйна Іцкаўна (1872 г.)
КАРСАКОЎ Трафім Іванавіч (1857 г.)
КАРЧЭЎСКАЯ Нейма Халілаўна (1875 г.)
КАРЧЭЎСКАЯ Соня Ісакаўна (1911 г.)
КАРЧЭЎСКІ Сёма (4 гады) і **Лёня** (17 гадоў)
КАЦАВА Хася Мордухаўна (1900 г.)
КАЦАЎ Бора Вольфавіч (1898 г.) і **Уладзімір** (1 год)
КАЦМАН Хая-Сара Аўнераўна (1866 г.)
КАЦМАН Ісак Цалеравіч (1896 г.) і яго дзеці **Валя** (7 гадоў) і **Любоў** (4 гады)
КАЦМАН Геня Іосіфаўна (1916 г.)
КАЦМАН Іцка Майсеевіч (1874 г.)
КАЦНЕЛЬСОН Міра Навахаўна (1896 г.)
КАЦНЕЛЬСОН Рыва (9 гадоў) і **Янкель** (6 гадоў)
КАШАЛЕВІЧ Гірш (1890 г.)
КЕБЕЦ Мікалай Лаўрэнцьевіч (1924 г.)
КІМБАРАЎСКІ Натан Лейбавіч (1925 г.)
КЛУГЕРМАН Хася Беркаўна (1872 г.) і **Юва** (10 гадоў)
КЛЯМАР Леанід (14 гадоў)
КОЙХМАН Раіса Мендэлеўна (1900 г.)
КОЛІК Міхля Лейбаўна (1926 г.)
КОЛІК Дзвейра Янкелеўна (1923 г.)
КОЛІК Фрыда Сендэраўна (1890 г.)
КОЛІК Хая Яўсееўна (1852 г.)
КОЛІК Ханон Лейбавіч (1928 г.)
КОЛІК Сендэр Хонавіч (1888 г.)
КОЛІК Ася Мееераўна (1910 г.)
КОЛІК Соня (12 гадоў), **Іда** (9 гадоў) і **Беня** (7 гадоў)
КОФМАН Зяма Беньямінавіч (1903 г.)
КОФМАН Фая Ніселевіч (1892 г.)
КОФМАН Шая Ізраілевіч (1891 г.)
КОФМАН Рая Львоўна (1900 г.)
КОФМАН Грыша (12 гадоў) і **Бэла** (7 гадоў)
КОЦІК Невах Мордухавіч (1851 г.)
КОЦІК Эля Невахаўна (1905 г.)
КОЦІК Рыва Моталеўна (7 гадоў), **Берка** (6 гадоў) і **Лія** (2 гады)
КРУКОЎСКІ Антон Натанавіч (1920 г.) і яго сын **Іван** (4 гады)
КРУЦІКАВА Рая (5 гадоў)
КРЫЦКАЯ Эстэр-Голда Абрамаўна (1888 г.)
КУЗЬМІЧ Аляксандр Пятровіч (1902 г.)
КУЗЬМІЧ Эстэр (1865 г.)
КУРМАЗ Ганна Сцяпанаўна (1900 г.)
КУРМАЗ Матруна Сцяпанаўна (1909 г.)
МАСКОЎСКІ Зяма Аронавіч (1911 г.)
МІЛЬМАН Бася Элеўна (1876 г.)
МІЛЬМАН Лазар (1857 г.)
МІЛЯЎСКАЯ Хана Ашэраўна (1899 г.)
МІЛЯЎСКАЯ Клара Сцяпанаўна (1927 г.)
МІНЕВІЧ Нахман Шэвелевіч (1876 г.)
МІНКОЎСКІ Люсік Мордухавіч (1927 г.)
МІНЧУК Сынклеш Канстанцінавіч (1890 г.)
МІХАЙЛАЎ Уладзімір Іванавіч (1897 г.)
МУЗЫКАНТ Хая Бенцыянаўна (1892 г.)
МУЗЫКАНТ Клара Аронаўна (1917 г.)
НАЙМАН Бася (1874 г.)
НАРАЎЛЯНСКАЯ Хана Нахімаўна (1901 г.)
НАРАЎЛЯНСКІ Меер Нохімавіч (1902 г.)
НАРАЎЛЯНСКІ Іцка Нохімавіч (1901 г.) і яго дзеці **Фрыда** (14 гадоў), **Рафаэль** (12 гадоў), **Бася** (11 гадоў), **Ліза** (10 гадоў), **Моталь** (6 гадоў) і **Шлёма** (5 гадоў)
НЕЙТМАН Міхаіл Яўхімавіч (1915 г.) і яго дачка **Рыва** (13 гадоў)
НЕЙТМАН Хаім Шлёмавіч (1880 г.)
НІСНЕВІЧ Хаім Якаўлевіч (1882 г.)
НІСНЕВІЧ Генадзь Веньямінавіч (1918 г.) і яго дачка **Юля** (12 гадоў)
НІСНЕВІЧ Соня (8 гадоў), **Майсей** (6 гадоў), **Нэля** (4 гады) і **Генадзь** (1,5 года)
ПАРТНАЯ Хая Рыгораўна (1906 г.)
ПЕКУРОЎСКАЯ Фрэйда Рувімаўна (1860 г.)
ПЕТЛАХ Сямён Самуілавіч (1904 г.)
ПЕТЛАХ Роза Сіманаўна (1891 г.) і яе дзеці **Моня** (8 гадоў) і **Берта** (7 гадоў)
ПІКОЎСКІ Абрам Тэвелевіч (1882 г.)
ПІКОЎСКІ Тэвель Хаймавіч (1864 г.)
ПІНСКАЯ Сара Беркаўна (1904 г.) і яе дзеці **Барыс** (10 гадоў), **Нохім** (7 гадоў) і **Ева** (2 гады)
ПІНСКАЯ Фейга Аронаўна (1861 г.)
ПРАКОПЧЫК Яўхім'я Навумаўна (1869 г.)
РАБІНОВІЧ Эстэр Цалеўна (1884 г.)
РАБІНОВІЧ Меер Эльевіч (1892 г.)
РАВІКОЎСКІ Абрам Барысавіч (1885 г.)
РАВІКОЎСКІ Іцка Давыдавіч (1870 г.)
РАВІКОЎСКІ Меер Элевіч (1881 г.)
РАГІНСКАЯ Фаня Шлёмаўна (1876 г.)

РАДАМІСЕЛЬСКІ Гея Сіманавіч (1878 г.)
РАДАМІСЕЛЬСКІ Іосіф Лейбавіч (1876 г.)
РАДНЕЎСКІ Сяргей Паўлавіч (1908 г.)
РАСКІНА Бася Давыдаўна (1899 г.) і яе дзеці Сара (6 гадоў) і Соня (4 гады)
РАСОШАНКА Дзям'ян Васілевіч (1888 г.)
РОГАВА Хая Барысаўна (1918 г.) і яе дзеці Фелікс (4 гады) і Анатоль (1 год)
РОЗЕНБЕРГ Рахіль Моўшаўна (1868 г.)
РОЗЕНФЕЛЬД Рона (3,5 гады)
РОНЬКІНА Эстэр Самуйлаўна (1866 г.)
РУБІНШТЭЙН Яўхім Абрамавіч (1913 г.)
РУДЗЬКОЎСКІ Зяма Аронавіч (1911 г.)
РЫБАКОВА Анастасія Філімонаўна (1890 г.)
РЫБАКОЎ Андрэй Іванавіч (1900 г.)
РЭБАК Карл Андрэевіч
РЭЧЫЦКІ Міхаіл Фядосавіч (1906 г.) і яго сястра
САВІЧ Іван Сцяпанавіч (1872 г.)
САНДАМІРСКАЯ Цыля Янкелеўна (1896 г.)
САНДАМІРСКАЯ Генеша Янкелеўна (1871 г.)
САНДАМІРСКІ Янкель Саламонавіч (1871 г.)
САФОНАЎ Мітрафан Пятровіч (1906 г.) і яго дзеці Валянціна (2 гады) і Софія (1 год)
СЕЛІВОНЧЫК Яўген Уладзіміравіч (1894 г.)
СІМАНОВІЧ Вульф Іосіфавіч (1862 г.) і яго дачка Раіса (10 гадоў)
СІМАНОВІЧ Голда Вульфаўна (1888 г.)
СІРОТА Гейза Баркаўна (1871 г.)
СЛУЦКАЯ Соня Ісакаўна (1910 г.)
СЛУЦКАЯ Роза Ісакаўна (1912 г.)
СТАЛЯР Хана Лейбаўна (1870 г.)
СУХАРЭНКА Сара Яўсееўна (1870 г.)
ТРАЙБЕРМАН Лія Абрамаўна (1906 г.)
ТРАЙБЕРМАН Серфель (7 гадоў)
ТРАЙБЕРМАН Рахіль (5 гадоў)
УРЭЦКІ Нохім Беркавіч (1864 г.)
УРЭЦКАЯ Соня Сролеўна (1913 г.)
УРЭЦКАЯ Клара Аронаўна (1900 г.)
УРЭЦКАЯ Поля Якаўлеўна (1918 г.)
УРЭЦКАЯ Алена (12 гадоў)
УРЭЦКІ Якаў (7 гадоў)
УРЭЦКАЯ Клара Беніцыянаўна (1900 г.)
УРЭЦКІ Меер Залманавіч (1887 г.)
ФАЙНБЕРГ Соня Янкелеўна (1892 г.)
ФЕЙГЕН Іосіф Лейбавіч (1875 г.)
ФЕЙГЕН Феня Саламонавіч (1880 г.)
ФЕЙЧЫН Геня Беньямінавіч (1880 г.)
ФЕЛЬДЗЮН Хаім Мордухавіч (1924 г.)
ФІНБЕРГ Хая Нохімаўна (1885 г.)
ФІНБЕРГ Сулія Янкелеўна (1887 г.)
ФІТЭРМАН Соня Майсееўна (1924 г.)
ФІТЭРМАН Фаня Беркаўна (1908 г.)
ФІЦНЕР Беніямін Лейбавіч (1882 г.)
ФРУМАН Анатоль Давыдавіч (1913 г.)
ФРЫДМАН Лейзер Элевіч (1884 г.)
ФРЫДМАН Сямён Лазаравіч (1927 г.)
ФРЫДМАН Роза Лейбаўна (1888 г.)
ФРЫДМАН Ева Шмулеўна (1920 г.)
ФРЫДМАН Лейба (12 гадоў)
ФРЫДМАН Хая Меераўна (1873 г.)
ФРЫДМАН Берка Халімонавіч (1886 г.)
ФРЫДМАН Шлёма Лейбавіч (1990 г.)
ФРЫДМАН Эцыля Мееравна (1905 г.)
ФРЫДМАН Нісель Мееравіч (1866 г.) і яго дзеці Рыва (14 гадоў) і Шлёма (11 гадоў)
ФРЫДМАН Нахама Невахаўна (1885 г.)
ФРЫДМАН Нейля Мешараўна (1890 г.)
ФРЫДМАН Саралея Іцкаўна (1877 г.)
ФРЭНКЛАХ Юда (12 гадоў)
ФРЭНКЛАХ Мася (11 гадоў)
ФРЭНКЛАХ Цыля Мееравна (1912 г.)
ФРЭНКЛАХ Зіна Мееравна (1915 г.)
ФРЭНКЛАХ Любоў Львоўна (1909 г.)
ФРЭНКЛАХ Ента Хелеўна (1885 г.)
ФРЭНКЛАХ Софія (12 гадоў)
ФРЭНКЛАХ Анатлія Халоеўна (1892 г.) і яе дзеці Якаў (12 гадоў) і Іда (3 гады)
ФУНК Лея Вольфаўна (1902 г.) і яе дзеці Уладзімір (12 гадоў), Маня (5 гадоў) і Гірш (2 гады)
ФУРМАН Яўхім Маркавіч (1914 г.)
ФУТАРАНСКАЯ Рахіля Уладзіміраўна (1865 г.)
ХАОН Хая Ханонаўна (1888 г.)
ХАОН Сендэр Ханонавіч (1892 г.)
ХАОН Фрыда Сендэраўна (1890 г.)
ХАОН Двойра Якаўлеўна (1923 г.)
ХАОН Міхля Лейбаўна (1926 г.)
ХАОН Лейба (14 гадоў)
ХАРХУРЫН Рыгор (14 гадоў)
ХАЧЫНСКАЯ Вольга Абрамаўна (1913 г.)
ХАШКОВА Соня Рыгораўна (1913 г.)
ХАШКОВА Мая (8 гадоў) і Леанід (3 гады)
ХЛУСЦІНА Шэйна Янкелеўна (1865 г.)
ЦВЯТКОЎ Мікалай Якаўлевіч (1907 г.)
ЦЕЛЕШ Рыгор Антонавіч (1907 г.)
ЦЭЙЛЕЎСКАЯ Бейля Сролеўна (1902 г.)
ЦЭНТНЕР Моўша (1860 г.)
ЧУХМАН Айзік Лейбавіч (1895 г.)
ЧУХМАН Бася Тавелеўна (1869 г.)
ЧУХМАН Бася Мееравна (1860 г.)
ЧУХМАН Хася Яўхімаўна (1904 г.)
ЧУХМАН Янкель Юдавіч (1860 г.)
ШАБАНОВІЧ Абрам Ніселевіч (1868 г.)
ШПІТАЛЬНІК Матля Юдаўна (1866 г.)
ШУЛЬМАН Майсей Міхайлавіч (1868 г.)
ШУЛЬМАН Хаім Лейбавіч (1884 г.), яго жонка Хася Лейзераўна (1886 г.) і іх дзеці Рыва (17 гадоў), Сара (15 гадоў), Лазар (13 гадоў), Рыгор (11 гадоў), Генік (3 гады)
ШУЛЬМАН Барыс Майсеевіч (1892 г.), яго жонка Маня Бенядзіктаўна (1914 г.) і іх дзеці Рыта (16 гадоў) і Сіма (1 год)
ШУМАК Сяргей Кірэевіч
ШУСТЭРМАН Бейла Голдаўна (1905 г.)
ШУСТЭРМАН Ася (6 гадоў)
ШУСТЭРМАН Ліза Нохімаўна (1904 г.)
ШУСТЭРМАН Ханя (7 гадоў)
ШУСТЭРМАН Хая Элеўна (1890 г.)
ШУСТЭРМАН Яўгенія Нохімаўна (1906 г.)
ШЭХТМАН Янкель Іосіфавіч (1898 г.)
ШЭХТМАН Эстэр Майсееўна (1884 г.)
ШЭХТМАН Рахіля Абрамаўна (1858 г.)

Загінулі ў 1943 г.

БАРАНАЎ Міхаіл Кірылавіч (1899 г.)
БРЭГМАН Марыя (10 гадоў)
БРЭГМАН Абрам (9 гадоў)
БРЭГМАН Сямён (6 гадоў)
БРЭГМАН Ганна (4 гады)
БЫЧКОЎСКІ Пётр Захаравіч (1894 г.), старшыня калгаса, і яго дачка **Вольга** (17 гадоў)
КАЛЕВАТАВА Вольга Дзям'янаўна (1904 г.) і яе дачка **Ганна** (17 гадоў)
КАНАВАЛЬЧУК Мікалай Мікалаевіч (1903 г.), **Лізавета** (1902 г.), **Аляксандр** (1916 г.), **Мікалай** (1923 г.) і **Галя** (1 год)
КАЧЫНСКАЯ Рыва Абрамаўна (1905 г.)
КУЗНЕЦ Каліна Донаўна (1906 г.) і яе дзеці **Лёва** (14 гадоў), **Хася** (13 гадоў), **Міша** (12 гадоў) і **Хаім** (9 гадоў)
КУЛЕШ Акуліна Іванаўна (1914 г.)
МАСКАЛЕНКА Васіль Максімавіч (1927 г.)
ПАЛІВОДА Эма Генрыхаўна (1882 г.)
САВІЦКАЯ Аляксандра Васілеўна (1908 г.)
ШЭЙКМАН Абрам Янкелевіч (1925 г.)
ШЭЙКМАН Янкель Шлёмавіч (1881 г.)
ШЭХТМАН Сара Сордухаўна (1878 г.)

Загінулі 14.1.1944 пры бамбёжцы Мазыра

САВЕНКА Майсей Мартынавіч (1888 г.)
САВЕНКА Пелагея Дзмітрыеўна (1889 г.)
САВЕНКА Антаніна Канстанцінаўна (1871 г.)
САВЕНКА Павел Лявонавіч
САВЕНКА Герасім Мартынавіч (1882 г.)

Скончылі жыццё самагубствам

Па сцверджанні сведкаў, якія жылі ў Мазыры ў перыяд фашысцкай акупацыі, восенню 1941 г. група жыхароў горада яўрэйскай нацыянальнасці, каб пазбегнуць гібелі ад рук фашыстаў, вырашыла падвергнуць сябе самагубству праз самаспальванне, якое і адбылося ў доме № 19 па вул. Пушкіна.

ГАФШТЭЙН Эля (1900 г.)
ГАФШТЭЙН Фейга (1905 г.)
ГАФШТЭЙН Соша (1922 г.) падпаліла хату і згарэла разам з усімі.
ГАФШТЭЙН Эер (1913 г.)
ГАФШТЭЙН Хая (1915 г.)
ГАФШТЭЙН Шлёма Эеравіч (1935 г.)
ГАФШТЭЙН Роза (1917 г.)
ГОФМАН Эля (1870 г.)
ГОФМАН Малка (1910 г.)
ГУТМАН (1885 г.)
ГУТМАН Нісель (1860 г.)
ДОМНІЧ (1895 г.)
ДОМНІЧ (1896 г.)
ЗАРЭЦКАЯ Броха (1887 г.)
ЗАРЭЦКІ Берка (1897 г.)
КАГАН Ісраэл (1901 г.)
РАВІНОВІЧ Моўша (1905 г.)
РАГІНСКАЯ Соня (1908 г.)
САНДАМІРСКАЯ Гнейша Майсееўна (1872 г.)
ФАРБЕРГ Іцхак (1890 г.)
ШЭХТМАН Фаня (1907 г.)

АСАВЕЦКІ СЕЛЬСКІ САВЕТ

ВЁСКА АСАВЕЦ

БАБЕР Аляксей Архіпавіч, н. у 1926, расстраляны ў 1942.
ВАСКЕВІЧ Ганна Якаўлеўна, н. у 1906, яе дзеці **Вольга** (13 гадоў), **Аляксандра** (11 гадоў) і **Ніна** (9 гадоў), расстраляны ў 1943.
ГАЛІЦКІ Леанід Мікалаевіч (1 год),
ГАНЧАРЭВІЧ Апанас Макаравіч, н. у 1900,
ГАНЧАРЭВІЧ Апанас Максімавіч, н. у 1901,
ГЕРАСІМОВІЧ Максім Данілавіч, н. у 1923 — расстраляны ў 1942.
ДУБЕНЬ Генадзь Васілевіч (3 гады),
ДУБЕНЬ Міхаіл Аляксеевіч, н. у 1926,
ДУБЕНЬ Павел Калінікавіч, н. у 1902, яго дзеці **Іван** (16 гадоў), **Яўгенія** (8 гадоў), **Ніна** (5 гадоў) і **Каця,**
ДУБЕНЬ Паша (10 гадоў),
ДУБЕНЬ Яўхім Іванавіч, н. у 1897, яго жонка **Лізавета Васілеўна,** н. у 1903, іх дзеці **Марыя** (18 гадоў), **Сцяпан** (15 гадоў), **Мікалай** (11 гадоў), **Таццяна** (7 гадоў) і **Уладзімір** — спалены жывымі 5.6.1943 у в. Спрымачоў.
КАВАЛЬЧУК Дзмітрый Ігнатавіч, н. у 1860,
КАВАЛЬЧУК Дзмітрый (7 гадоў),
КАВАЛЬЧУК Кацярына Іванаўна, н. у 1932,
КАВАЛЬЧУК Міхаіл Ігнатавіч, н. у 1863,
КАВАЛЬЧУК Міхаіл Кірэевіч, н. у 1867 — расстраляны ў 1943.
КАНАВАЛЬЧУК Аксенцій Назаравіч, н. у 1873, расстраляны ў 1943.
КАНАВАЛЬЧУК Лізавета Міхайлаўна, н. у 1887, спалена жывой у 1942.
КАНАВАЛЬЧУК Марыя Васілеўна (7 гадоў),
КАНАВАЛЬЧУК Мікалай Аляксеевіч, н. у 1914, яго жонка **Аляксандра Ігнатаўна,** н. у 1920, іх дзеці **Галіна** і **Мікалай** (2 і 1 год),
КАНАВАЛЬЧУК Мікалай Данілавіч, н. у 1917 — расстраляны ў 1943.
КАНАВАЛЬЧУК Яўгенія Сцяпанаўна, н. у 1898,
МАНАХ Фядора, н. у 1910 — расстраляны ў 1942.
МАРЦІНОВІЧ Артур Логвінавіч, н. у 1930, загінуў у 1944.
МАРЦІНОВІЧ Ілья Станіслававіч, н. у 1897, расстраляны ў 1942.
МАРЦІНОВІЧ Кузьма Рыгоравіч, н. у 1868,

МАРЦІНОВІЧ Мікалай, н. у 1861,
МАРЦІНОВІЧ Міхаіл Аляксеевіч (1 год),
МАРЦІНОВІЧ Пелагея, н. у 1883 – расстраляны ў 1943.
МАСЦІЧ Таццяна Маркаўна, н. у 1918, яе дзеці **Аляксей** і **Вольга** (5 і 3 гады), расстраляны ў 1942.
МАСЦІЧ Фядора, н. у 1883, расстраляна ў 1943.
МІКСЮК Фама Пятровіч, н. у 1905, падарваўся на міне ў 1944.
МІКСЮК Фёдар Аляксеевіч, н. у 1906,
ПАШАК Аляксей Міхайлавіч, н. у 1923,
ПАШАК Аляксандр Міхайлавіч (8 гадоў),
ПАШАК Марыя Сямёнаўна (9 гадоў) – забіты ў 1943.
СУГРЭЙ Аўдоцця, н. у 1885, расстраляна ў 1943.
СУГРЭЙ Фёкла, н. у 1902, яе дачка **Насця** (7 гадоў), расстраляны ў 1943.
СУДЗІБАР Аграфена Паўлаўна, н. у 1888, расстраляна ў 1942.
СУДЗІБАР Марыя Іванаўна (1 год),
ЦАЛКА Адам Міхайлавіч (1 год),
ЧЫРЫЧ Валянціна Данілаўна (4 гады),
ЧЫРЫЧ Марыя Герасімаўна, н. у 1868,
ШАСТАВЕЦ Антон Захаравіч, н. у 1852,
ШАСТАВЕЦ Антон Дзям'янавіч, н. у 1900,
ШАСТАВЕЦ Анатоль Антонавіч (7 гадоў),
ШАСТАВЕЦ Макар Ануфрыевіч, н. у 1927,
ШАСТАВЕЦ Матрона Іванаўна, н. у 1873,
ШАСТАВЕЦ Павел Антонавіч, н. у 1915,
ШАСТАВЕЦ Праскоўя Максімаўна, н. у 1895 – расстраляны ў 1943.

ВЁСКА АСАВЕЦКАЯ БУДА

БРАТКОЎСКІ Аляксей Фёдаравіч, н. у 1914, расстраляны ў 1943.
БРАТКОЎСКАЯ Антаніна Фёдараўна, н. у 1921, расстраляна ў 1943.
ВІДЗІНЧУК Ульяна Аляксееўна, н. у 1882, расстраляна ў 1942.
ВІДЗІНЧУК Якаў Сцяпанавіч, н. у 1877, расстраляны ў 1942.
КЕБЕЦ Стэфа, н. у 1863,
КЛІМЕНКА Сямён Данілавіч, н. у 1863 – расстраляны ў 1943.
ЛАПІЦКІ Міхаіл Максімавіч, н. у 1925, расстраляны ў 1942.

ВЁСКА ГІНЕВІЧАЎ ГРУД

БЫЧКОЎСКІ Пётр Максімавіч, н. у 1925, расстраляны ў студзені 1944.
БЫЧКОЎСКІ Піліп Максімавіч, н. у 1928, спалены жывым у студзені 1944.
ДУДНІЦКІ Васіль, н. у 1895, расстраляны ў 1943.

ВЁСКА ГЛІНІЦА

АРЛОЎСКАЯ Аксеня Міхайлаўна, н. у 1923, вывезена ў 1943 на прымусовыя работы ў Германію, там і загінула.
АРЛОЎСКІ Мікалай Севасцьянавіч, н. у 1906, яго маці (імя і імя па бацьку не ўстаноўлены), расстраляны ў 1943.
БЕЛКАВЕЦ Пётр Ільіч, н. у 1906, расстраляны ў 1941, пахаваны ў в. Майсеевічы Петрыкаўскага р-на Гомельскай вобл.
БЫЧКОЎСКІ Міхаіл Міхайлавіч, н. у 1896,
БЫЧКОЎСКІ Ціхан Паўлавіч, н. у 1880,
ВАСКЕВІЧ Алена Васілеўна, н. у 1902,
ВАСКЕВІЧ Герасім Якаўлевіч, н. у 1887,
ВАСКЕВІЧ Іван (14 гадоў), яго брат **Мікалай** (5 гадоў) і сястра **Алена** (3 гады) – расстраляны ў 1943.
ВАСКЕВІЧ Дзяніс Рыгоравіч, н. у 1886, загінуў пры бамбёжцы ў 1943.
ВАСКЕВІЧ Мікалай, н. у 1880, яго жонка **Матруна**, н. у 1884, расстраляны ў 1942.
ВАСКЕВІЧ Павел Якаўлевіч, н. у 1881,
ВАСКЕВІЧ Сямён Якаўлевіч, н. у 1884,
ВАСКЕВІЧ Яўхім'я, н. у 1840 – расстраляны ў 1943.
ВЫСОЦКАЯ Ганна Мікалаеўна, н. у 1923, падарвалася на міне ў 1944.
ВЫСОЦКІ Ахрым, н. у 1863, расстраляны ў 1943.
ВЫСОЦКІ Калінік Васілевіч, н. у 1902, вывезены ў 1943 на работу ў Германію, там і загінуў.
ДАМАСЕВІЧ Іван Сцяпанавіч, н. у 1926, падарваўся на міне 12.7.1944.
ДЗЯГТУР Фісель Борухавіч, н. у 1894, яго жонка **Эстэр**, н. у 1894, іх дзеці **Берта** (15 гадоў), **Рыма** (14 гадоў), **Рахіль** (12 гадоў), **Якаў** (9 гадоў) і **Борух** (5 гадоў), расстраляны ў 1941.
ЗДАНЕВІЧ Ісак Іосіфавіч, н. у 1894,
ЗДАНЕВІЧ Мальвіна Мяфодзьеўна, н. у 1930,
КАВАЛЕВІЧ Міхаіл, н. у 1884 – расстраляны ў 1943.
КАЛІНОВІЧ Марыя Міхайлаўна, н. у 1923,
КАШЭВІЧ Сцяпан Іосіфавіч, н. у 1901, яго сын **Мікалай** (16 гадоў) – у 1942 вывезены на работу ў Германію, дзе і загінулі.
МАКАРАВЕЦ Карп Архіпавіч, н. у 1927,
МАРЦІНОВІЧ Ульяна Сцяпанаўна, яе сястра **Ева** (па 16 гадоў) – расстраляны ў 1943.
МАСКАЛЕНКА Іван Пятровіч, н. у 1926, падарваўся на міне ў 1944.
МАСКАЛЕНКА Уладзімір Сямёнавіч, н. у 1915, яго сын **Міхаіл** (7 гадоў), расстраляны ў 1943.
НЕСЦЯРЭНЯ Ульяна Аляксееўна, н. у 1898, яе дзеці **Наталля** і **Уладзімір** (11 і 5 гадоў), расстраляны ў 1942.
ПІСКУН Рыгор Міхайлавіч, н. у 1926, расстраляны ў 1943.

РАДАЎНЯ Еўдакія Яўхімаўна, н. у 1870, расстраляны ў 1942.
РАДАЎНЯ Ганна Пятроўна, н. у 1924,
РУБЛЕЎСКІ Васіль Мікалаевіч, н. у 1927 — падарваліся на мінах у 1944.
СУПОНЕНКА Арына Якаўлеўна, н. у 1886, расстраляна ў 1942.
ТУРЧЫН Мар'я, яе дачка **Надзея**, расстраляны ў 1942 як члены яўрэйскай сям'і.
ЧЫРЫЧ Агафія Міхайлаўна, н. у 1896, вывезена ў 1943 на работу ў Германію, там і загінула.
ЧЫРЫЧ Аляксандра Іосіфаўна, н. у 1910, падарвалася на міне ў 1943.
ЧЫРЫЧ Міхаіл Дзмітрыевіч, н. у 1927, вывезены ў 1943 на работу ў Германію, там і загінуў.

ВЁСКА ЗІМАВАЯ БУДА

КАШЭВІЧ Віталь Людвігавіч, н. у 1930, загінуў летам 1944 пры разміраванні мясцовасці.
КАШЭВІЧ Марыя Іванаўна (4 месяцы), забіта ў 1943.
КАШЭВІЧ Міхаіл Пятровіч, н. у 1930,
КАШЭВІЧ Пётр Іванавіч, н. у 1930 — загінулі летам 1944 пры разміраванні мясцовасці.
ХМЯЛЕЎСКІ Міхаіл Іванавіч, н. у 1883,
ШЭНДЗЕР Вольга Уладзіміраўна, н. у 1908 — расстраляны ў 1943.
ЯШЧЫКОЎСКАЯ Анастасія Яўхімаўна (10 гадоў),
ЯШЧЫКОЎСКАЯ Ганна Міхайлаўна, н. у 1909 — расстраляны ў студзені 1944.

ВЁСКА КАМЕНЬ

З актаў Надзвычайнай дзяржаўнай камісіі па выяўленні і расследаванні злачынстваў нямецка-фашысцкіх захопнікаў:

...В 1942 г. карательный отряд СС сжег деревню Камень Осовецкого сельсовета. Было сожжено заживо 28 человек. Из этой деревни угнали в немецкое рабство 22 человека...

Філ. ДА Гом. вобл. г. Мазыр. Ф. 310. Воп. 1. Спр. 18. Л. 3.

ВАСКЕВІЧ Акуліна Навумаўна, н. у 1905 і яе дзеці **Навум** (17 гадоў), **Аляксандр** (10 гадоў), **Міхаіл** (8 гадоў) і **Васіль** (3 гады)
ВАСКЕВІЧ Варвара (1902 г.)
ВАСКЕВІЧ Вера Іванаўна (1902 г.)
ВАСКЕВІЧ Ганна, н. у 1909 і яе дзеці **Вольга** (16 гадоў), **Надзея** (14 гадоў), **Аляксандра** (10 гадоў) і **Ніна** (8 гадоў)
ВАСКЕВІЧ Іван Кузьміч (10 гадоў)
ВАСКЕВІЧ Сцепаніда Адамаўна (1898 г.)
ЖУРАЎСКІ Сцяпан Адамавіч, н. у 1922, яго жонка **Анастасія Сцяпанаўна** (1922 г.) і іх сын **Віктар** (2 гады)
ЗДАНЕВІЧ Вольга Адамаўна (1914 г.)
ЗДАНЕВІЧ Сцепаніда (1872 г.)
МАРЦІНОВІЧ Анастасія Яўстратаўна (1920 г.)
МАРЦІНОВІЧ Лізавета (1867 г.)
МІКСЮК Ганна Радзівонаўна (1922 г.)
ЦАЛКА Андрэй Рыгоравіч (1862 г.)
ШАСТАВЕЦ Алена Васілеўна (7 гадоў)
ШАСТАВЕЦ Наталля (1864 г.)
ШАЎЦОВА Тамара (1 год)
ШЭВЕЛЬ Аляксандр (7 гадоў)
ШЭВЕЛЬ Галіна Карпаўна (1867 г.)
ШЭВЕЛЬ Марыя (6 месяцаў)

ВЁСКА КРЫНІЧНАЯ ГРАДА

БАГІНСКАЯ Альбіна Антонаўна, н. у 1922, загінула ў 1941.
БАГІНСКАЯ Ганна, н. у 1908,
БЕРДНІК Васіль Іванавіч, н. у 1905 — расстраляны ў 1943.
ПІСКУН Алена Мікалаеўна, н. у 1930, загінула ў 1941.

ВЁСКА КРУШНІКІ

ЗДАНЕВІЧ Франц Данілавіч, н. у 1862,
КАНАВАЛЬЧУК Мікалай Антонавіч, н. у 1913, супрацоўнік міліцыі г. Петрыкаў — расстраляны ў 1942.
КАШАЕД Іван Мікалаевіч, н. у 1907, расстраляны ў 1942.
КРУПА Ульяна Ігнатаўна, н. у 1898, расстраляна ў 1943.
РАВУЦКІ Ігнат Іванавіч, н. у 1872,
ЧЫЖЭЎСКАЯ Антаніна Міхайлаўна, н. у 1898 — расстраляны ў 1942.
ЮНІЦКАЯ Ганна Пятроўна, н. у 1923, вывезена ў 1942 на работу ў Германію, там і загінула.
ЮНІЦКІ Іван Пятровіч, н. у 1931, загінуў пры бамбёжцы ў 1941 у Данецкай вобл.
ЮНІЦКАЯ Караліна, н. у 1878, яе сын **Адам** (19 гадоў), расстраляны ў 1943.

ВЁСКА ЛЕТАВІШЧЫ

У ліпені 1943 г. карная экспедыцыя спаліла ўсе 19 хат вёскі, жыхароў, якія не паспелі схавацца ў лесе, расстралялі.

БАБЁР Аляксей Арцёмавіч (1908 г.)
БАБЁР Варвара Сцяпанаўна, н. у 1908, яе дзеці **Кацярына** (8 гадоў), **Надзея** (5 гадоў) і **Любоў** (3 гады)
ДУБЕНЬ Анатоль (6 месяцаў)

ДУБЕНЬ Мікалай Захаравіч (1927 г.)
ЗУХТА Антон Лявонавіч (1908 г.)
КАВАЛЬЧУК Кацярына Іванаўна (9 гадоў)
КОЗЕЛ Юрый (7 гадоў)
МАРЦІНОВІЧ Антон Лявонавіч (1903 г.)
МАРЦІНОВІЧ Ева (1863 г.)
МАРЦІНОВІЧ Ніна (3 месяцы)
МАСЦІЧ Фёкла Васілеўна (100 гадоў)
САКАЛОЎСКАЯ Ніна (1 год)

ВЁСКА ПЕРАДРЭЙКА

БЫЧКОЎСКАЯ Вольга (5 гадоў), расстраляна ў 1943.

БЫЧКОЎСКІ Дзям'ян Яўхімавіч, н. у 1920, вывезены ў 1942 на работу ў Германію, там і загінуў.

БЫЧКОЎСКІ Пётр Рыгоравіч, н. у 1887,

БЫЧКОЎСКАЯ Сцепаніда Навумаўна, н. у 1898,

ГАЛІЦКАЯ Аляксандра, н. у 1873,

ГАЛІЦКАЯ Ганна Іванаўна, н. у 1883 — расстраляны ў 1943 у г. Петрыкаў Гомельскай вобл.

ГАЛІЦКІ Іван Фёдаравіч, н. у 1905, яго жонка **Алена Іванаўна,** н. у 1909, іх дзеці **Леанід** (12 гадоў), **Васіль** (9 гадоў), **Іван** (4 гады) і **Галя** (2 гады),

ГАЛІЦКАЯ Таццяна Аляксееўна, н. у 1910, яе дзеці **Галіна** (11 гадоў), **Леанід** (10 гадоў), **Фёдар** (8 гадоў), **Іван** (6 гадоў) і **Васіль** (4 гады) — расстраляны ў 1943 у г. Петрыкаў Гомельскай вобл.

ДУБЕНЬ Кірэй, вывезены ў 1942 на работу ў Германію, там і загінуў.

ЖУРАЎСКІ Макар Лук'янавіч, н. у 1913, падарваўся на міне ў 1944.

ЖУРАЎСКАЯ Марыя Лявонаўна, н. у 1918, яе дзеці **Сцяпан** (7 гадоў), **Леанід** (5 гадоў), **Ніна** (3 гады), спалены жывымі летам 1943.

ЖУРАЎСКАЯ Яраслава Іванаўна, н. у 1907, яе дзеці **Антаніна** і **Любоў** (12 гадоў), **Ніна** (8 гадоў), **Рыгор** (7 гадоў), **Сцяпан** (6 гадоў), **Андрэй** (5 гадоў) і **Іван** (2 гады), спалены жывымі летам 1943.

КНІГА Міхаіл Іванавіч, н. у 1910, сувязны партызанскага атрада, яго жонка **Ульяна Станіславаўна,** н. у 1910, іх дзеці **Лідзія** (10 гадоў), **Раман** (8 гадоў), **Аляксей** (6 гадоў) і **Любоў** (3 гады), расстраляны 15.8.1943 у г. Петрыкаў Гомельскай вобл.

З пісьма родзічкі пакараных М. П. Масціч

Калі вёску спалілі, цётка Ульяна з дзецьмі схавалася ў лесе, а потым дабраліся да Петрыкава, дзе была радня і цэлыя, няспаленыя хаты, трэба было абсушыць дзяцей.

15 жніўня 1943 года з партызанскага падполля ў Петрыкаў наведаўся дзядзька Міхаіл. Даведаўшыся, што тут яго сям'я, вырашыў зайсці да іх. Але аб яго прыходзе даведаліся карнікі, прыйшлі да хаты, арыштавалі ўсіх і павялі да лесу. Сярод арыштаваных было больш пяцідзесяці чалавек, старых ды малых.

Там заставілі дарослых капаць сабе яму — магілу. У жонкі Міхаіла, цёткі Ульяны, былі з сабой чацвёра дзяцей, яна плакала і прасілася забіць яе першай, каб не бачыць смерці дзяцей. Адзін фашыст пнуў яе ў яму і даў па ёй аўтаматную чаргу. Потым дзяцей паставілі на краі ямы і расстралялі.

КНІГА Ліда (8 гадоў), **Ніна** (5 гадоў), спалены жывымі летам 1943.

НАВІЦКАЯ Аўдоцця (7 гадоў), спалена жывой у 1943.

РАДАЎНЯ Фаіна Іванаўна, н. у 1913, прапала без вестак у 1943.

СІЛІЦКАЯ Юлія Сцяпанаўна, н. у 1922, вывезана ў 1942 на работу ў Германію і загінула.

ЯШЧЫКОЎСКІ Іван Станіслававіч, н. у 1907, расстраляны ў студзені 1944.

ВЁСКА СКАЛОДЗІН

ЛІПСКАЯ Арына Лукашоўна, н. у 1890,

ЛІПСКІ Іосіф Сцяпанавіч, н. у 1915 — расстраляны ў 1943.

ПІСКУН Даніла Міхайлавіч, разам з трыма сваімі дзецьмі (імя і ўзрост не ўстаноўлены) спалены жывымі ў 1942 у в. Вялаўск Петрыкаўскага р-на Гомельскай вобл.

РУБЛЕЎСКАЯ Алена Аляксееўна, н. у 1886,

ТУШЫНСКІ Іван Паўлавіч, н. у 1870, удзельнік руска-японскай (1905), першай сусветнай і грамадзянскай вайнаў, расстраляны ў 1943.

ЦАЛКА Алена Пятроўна, н. у 1870, падарвалася на міне ў 1944.

ЦАЛКА Аляксандр Андрэевіч, н. у 1878, расстраляны ў 1942.

ЦАЛКА Антаніна Паўлаўна, н. у 1908, расстраляна ў 1943.

ЦАЛКА Васіль Анісімавіч, н. у 1928,

ЦАЛКА Даніла Фёдаравіч, н. у 1895 — падарваліся на мінах у 1944.

ЦАЛКА Дар'я Вікенцьеўна, н. у 1937, расстраляна ў 1943.

ЦАЛКА Дзмітрый Андрэевіч, н. у 1879, падарваўся на міне ў 1944.

ЦАЛКА Кацярына Іосіфаўна, н. у 1909, падарвалася на міне ў 1943.

ЦАЛКА Мікалай Васілевіч, н. у 1898, загінуў у 1941 у палоне.

ЦАЛКА Мікалай Пятровіч, н. у 1898, прапаў без вестак у 1943.

ЦАЛКА Несцер Якаўлевіч, н. у 1900, яго жонка **Алена Пятроўна,** іх дзеці **Міхаіл, Наталля** і **Піліп,** расстраляны ў 1942 у г. Петрыкаў Гомельскай вобл.

ЦАЛКА Пётр Рыгоравіч, н. у 1913,

ЦАЛКА Станіслава Мікалаеўна, н. у 1930,

ЦАЛКА Фама Іосіфавіч, н. у 1910,

ЦАЛКА Юзік Уладзіміравіч, н. у 1926,
ЦАЛКА Якім Рыгоравіч, н. у 1910 – расстраляны ў 1943.
ЦАЛКА Якуб Данілавіч, н. у 1879, падарваўся на міне ў 1944.

ВЁСКА СПРЫМАЧОЎ (цяпер не існуе)

З актаў Надзвычайнай дзяржаўнай камісіі па выяўленні і расследаванні злачынстваў нямецка-фашысцкіх захопнікаў:

...5 июня 1943 г. карательный отряд захватил 150 человек местного населения из соседних деревень, которые прятались в лесу от немецких оккупантов. Эту группу беззащитных людей пригнали в деревню Спрымачев Осовецкого сельсовета, загнали в один дом, наглухо заколотили и подожгли. Все люди заживо сгорели в этом доме...

Філ. ДА Гом. вобл. г. Мазыр. Ф. 310. Воп. 1. Спр. 18. Л. 4.

Жыхары в. Спрымачоў, спаленыя 5 чэрвеня 1943 г.

ВЕРАНЧУК Зіновій Верамеевіч (1895 г.)
ВЕРАНЧУК Сафія (1908 г.)
ВЕРАНЧУК Вольга Зіноўеўна (2 гады)
ВЕРАНЧУК Зіна
ВЕРАНЧУК Надзея
ДУДНІЦКІ Васіль (1900 г.)
ЗДАНЕВІЧ Варвара
МАЗУРКЕВІЧ Вольга Дзмітрыеўна (1898 г.) і яе дзеці **Надзея** (20 гадоў), **Таццяна** (14 гадоў) і **Ядвіга** (12 гадоў)
СУРЖЫЦКІ Аляксей Іосіфавіч (1927 г.)

ВЁСКА ТУРБІНКА

БРУКОЎСКІ Фёдар Рыгоравіч, н. у 1873, расстраляны ў 1942.
ГАЛЕНЯ Таццяна Сцяпанаўна, н. у 1883, спалена жывой 5.6.1943 у в. Спрымачоў.

БАРБАРОЎСКІ СЕЛЬСКІ САВЕТ

ВЁСКА БАРБАРОЎ

БЯЛЬКО Уладзімір Іванавіч, н. у 1927,
ВАСЬКО Іван Якаўлевіч, н. у 1915 – расстраляны ў 1943.
ДЗІВІНСКАЯ Дар'я Кандратаўна, н. у 1887, забіта ў лістападзе 1943.

ЗАЛАТАРЭНКА Ганна Антонаўна, н. у 1870, расстраляна ў лістападзе 1943.
КАРАБІНОВІЧ Кацярына Савельеўна, н. у 1906, яе **грудное дзіця**, загінулі ў 1944.

ВЁСКА ВЕРХНІ МЛЫНОК

ПЕРАПЕЧА Арцём Міхайлавіч, н. у 1879,
ШУГАЙ Уладзімір Пятровіч, н. у 1892 – расстраляны ў 1943.

ВЁСКА НІЖНІ МЛЫНОК

ВАСЬКО Надзея Дзянісаўна, н. у 1936, расстраляна ў 1943.
КУЦАПАЛ Васіліна Андрэеўна, н. у 1893,
КУЦАПАЛ Тарас Лявонавіч, н. у 1890 – расстраляны ў сакавіку 1942.

ПАСЁЛАК ПРАГРЭС

ПАПОК Рыгор Афтамавіч, н. у 1922, расстраляны ў студзені 1944.

Помнік жыхарам в. Спрымачоў і навакольных вёсак, спаленым жывымі ў Спрымачове

ПАСЁЛКІ НОВАЯ НІВА І ЧЫРВОНАЯ ГОРКА

БАРЫСЕНКА Павел Рыгоравіч,
КАРДАШ Віктар Міхайлавіч,
КУХНАВЕЦ Клім Рыгоравіч,
МЕЛЬЧАНКА Арсень Ціханавіч,
ПАНГЛІШ Іван Пятровіч — дзеці ад 9 да 12 гадоў, загінулі пры выбуху міны ў 1944 г.

КАМЕНКАЎСКІ СЕЛЬСКІ САВЕТ

ВЁСКА АНТОНАЎКА

АРАХОЎСКІ Лявон Сямёнавіч, н. у 1899, расстраляны ў кастрычніку 1942 за сувязь з партызанамі.
КАЛАЦЭЙ Анісся Паўлаўна, н. у 1894,
КАЛАЦЭЙ Антон Пятровіч, н. у 1901 — загінулі ў сакавіку 1943.

ВЁСКА БЯРОЗАЎКА

АНТОНЕНКА Надзея Ульянаўна, н. у 1908, расстраляна ў чэрвені 1942.
ДВОРАК Іван Рыгоравіч, н. у 1903, расстраляны ў 1943 за сувязь з партызанамі.
ДВОРАК Міхаіл Сцяпанавіч, н. у 1927, вывезены ў 1942 на работу ў Германію, там і загінуў.
ДУБРОВА Дзмітрый Яўхімавіч, н. у 1898, расстраляны ў 1943.
КУЗЬМЕНКА Якаў Пятровіч, н. у 1895, расстраляны ў чэрвені 1942.
ШАЎЧЭНКА Вольга Фёдараўна, н. у 1920, вывезена ў 1942 на работу ў Германію, там і загінула.

ВЁСКА ВАСЬКАЎКА

ЖЫЛЬСКІ Іван Сцяпанавіч, расстраляны ў 1943.
КАЛАЦЭЙ Піліп Яўхімавіч,
ЛУЗАН Аляксей Фёдаравіч, н. у 1891 — расстраляны ў 1943.
ЛУЗАН Міхаіл Давыдавіч, н. у 1918, брыгадзір калгаса, расстраляны 18.8.1942 за сувязь з партызанамі.
МІШОТА Таццяна Аляксееўна, н. у 1920, расстраляна ў красавіку 1943.
САЧУК Нікадзім Яўсеевіч, н. у 1882, расстраляны ў 1942.

ВЁСКА ВЯЛІКІ БОКАЎ

КАЛАЦЭЙ Антон Якаўлевіч, н. у 1881, расстраляны ў 1943.
КАЛАЦЭЙ Іван Сямёнавіч, н. у 1870, расстраляны ў 1941.
КАЛАЦЭЙ Іосіф Іванавіч, н. у 1902, прапаў без вестак у 1942.
КАЛАЦЭЙ Матрона Архіпаўна, н. у 1924, вывезена ў 1942 на работу ў Германію, там і загінула.
КАЛАЦЭЙ Мікалай Сіліч, н. у 1924, вывезены ў 1942 на работу ў Германію, там і загінуў.
КАЛАЦЭЙ Фёдар Лявонавіч, н. у 1891, расстраляны ў 1941.
ЦАРЭНКА Марк Фёдаравіч, н. у 1890, расстраляны ў 1943.
ЦАРЭНКА Мікалай Якаўлевіч, н. у 1898, прапаў без вестак у 1942.
ЦАРЭНКА Нікіфар Якаўлевіч, н. у 1893,
ЦАРЭНКА Ніна Маркаўна, н. у 1920 — вывезены ў 1942 на работу ў Германію, там і загінулі.

ВЁСКА ГОСТАЎ

АЎДЗЯЙЧУК Вольга Сцяпанаўна, н. у 1908,
АЎДЗЯЙЧУК Ульяна Сцяпанаўна, н. у 1908, яе дачка **Алена** (10 гадоў), расстраляны 10.5.1943 за сувязь з партызанамі.
ДАНІЛЬЧАНКА Іван Андрэевіч, н. у 1912, расстраляны ў 1943.
ЛАЗАРЭНКА Лізавета Іванаўна, н. у 1921, вывезена ў 1942 на работу ў Германію, там і загінула.
МАЗУРКЕВІЧ Мікалай Іпалітавіч, н. у 1905,
МАЗУРКЕВІЧ Міхаіл Іпалітавіч, н. у 1907 — члены маладзёжнай падпольнай арганізацыі, расстраляны ў лістападзе 1943 у г. Ельск Гомельскай вобл.

ВЁСКА ІВАНКАЎШЧЫНА

ГУСАК Марыя Лук'янаўна, н. у 1924, вывезена ў 1942 на работу ў Германію, там і загінула.
ЗАЯЦ Дзяніс Сцяпанавіч, н. у 1873,
ЗАЯЦ Фёдар Мікітавіч, н. у 1927,
КАДОЛ Дзмітрый Рыгоравіч, н. у 1898 — расстраляны ў 1943.
ЛУПІНА Яўхім Лявонавіч, н. у 1902, расстраляны ў жніўні 1942 за сувязь з партызанамі.
ТУРЧЫН Герасім Аляксандравіч, расстраляны ў 1943.

ВЁСКА КАМЕНКА

АНТОНЕНКА Аляксандр Іванавіч, н. у 1925, расстраляны ў 1942 за сувязь з партызанамі.
АНТОНЕНКА Іван Іванавіч, н. у 1925,
КУЗЬМЕНКА Ева Андрэеўна, н. у 1928,
КУЗЬМЕНКА Марыя Пятроўна, н. у 1935,
ЛІС Антон Мацвеевіч, н. у 1910,
ЛІС Макар Дзмітрыевіч, н. у 1916 — расстраляны ў 1943.

У 1942—1943 гг. на работу ў Германію было вывезена больш за 200 вяскоўцаў, сярод іх нямала малалетніх дзяцей. Многія з іх загінулі ад непасільнай працы, голаду і катаванняў.

КАПОРА Любоў Фёдараўна (1923 г.)
КУЗЬМЕНКА Вера Паўлаўна (1921 г.)
КУЗЬМЕНКА Ганна Сяргееўна (5 гадоў)
КУЗЬМЕНКА Ева Андрэеўна (1908 г.)
КУЗЬМЕНКА Іван Раманавіч (1924 г.)
КУЗЬМЕНКА Марыя Нікіфараўна (1927 г.)
КУКСА Аляксандр (1 год)
КУКСА Міхаіл (4 гады)
ЛІС Іван Сцяпанавіч (1910 г.)
ЛІС Кузьма Самуілавіч (1925 г.)
ЛІС Міхаіл Яўхімавіч (1923 г.)
СІЎЧАНКА Кацярына Дзмітрыеўна (1936 г.)

ВЁСКА МЛЫНОК

Расстраляны ў 1943 г.

АЎРАМЕНКА Андрэй Паўлавіч (1865 г.)
ЛУЗАН Ганна Міхайлаўна (1928 г.)
ЛУЗАН Таццяна Максімаўна (1927 г.)
ЛУПІНА Адам Аўрамавіч (1934 г.)
ЛУПІНА Ганна Аўрамаўна (1943 г.)
СУХАНІЦКАЯ Марыя (1866 г.)
ЛУЗАН **Марта Паўлаўна,** н. у 1927, вывезена ў 1942 на работу ў Германію і загінула.

ВЁСКА МЯЛЕШКАВІЧЫ

З актаў Надзвычайнай дзяржаўнай камісіі па выяўленні і расследаванні злачынстваў нямецка-фашысцкіх захопнікаў:

...24 июля 1943 г. немецкие войска приехали в деревню Мелешковичи, цепью охватили всю деревню, открыли ружейно-пулеметный огонь зажигательными пулями. Подожгли деревню, сгорело 370 домов со всеми холодными постройками. В тот день было поймано на улицах и расстреляно 10 человек, пытавшихся бежать в лес. 58 человек были расстреляны в лесу...

Філ. ДА Гом. вобл. г. Мазыр. Ф. 310. Воп. 1. Спр. 16. Л. 65.

БАКУН Іван Адамавіч (1912 г.)
БЕЛАЯ Вольга Васілеўна (1926 г.)
БЕЛАЯ Кацярына Сільвестраўна (1920 г.)
БЕЛЫ Міхаіл Васілевіч (1928 г.)
ВЯГЕРА Ірына Спірыдонаўна (1868 г.)
ВЯГЕРА Таццяна Гаўрылаўна (1865 г.)
ГАЛЁНКА Анатоль Уладзіміравіч (5 гадоў)
ГУСАК Іван Піліпавіч (1903 г.)
ДАДЗЬКО Матрона Васілеўна (1914 г.)
ДОЛГАЯ Марыя Аляксееўна (1884 г.)
ЖЫЛЬСКАЯ Лідзія (некалькі месяцаў)
ЖЫЛЬСКАЯ Лізавета Іванаўна (1863 г.)
ЖЫЛЬСКАЯ Марыя (некалькі месяцаў)
ЖЫЛЬСКІ Назар Антонавіч (1897 г.)
ЖЫЛЬСКАЯ Пелагея Клімаўна (1879 г.)
ЖЫЛЬСКАЯ Фядора Кузьмінічна (1894 г.)
ЗАЯЦ Еўдакія Сцяпанаўна (1884 г.)
КАДОЛ Аляксей Андрэевіч (1912 г.)
КАДОЛ Варвара (4 гады)
КАДОЛ Ганна Антонаўна (1884 г.)
КАДОЛ Ганна Ульянаўна (1924 г.)
КАДОЛ Дар'я Ульянаўна (1927 г.)
КАДОЛ Матрона Яўсееўна (1907 г.)
КАДОЛ Міхаіл Пятровіч (1931 г.)
КАДОЛ Платон Лаўрэнавіч (1903 г.)
КАДОЛ Таццяна Пятроўна (1927 г.)
КАДОЛ Таццяна Пятроўна (1921 г.)
КАЧЭНЯ Анатоль (4 гады)
КАЧЭНЯ Вольга (4 гады)
КАЧЭНЯ Марыя Іванаўна (1924 г.)
КАЧЭНЯ Марыя Сцяпанаўна (1926 г.)
КАЧЭНЯ Мікалай Фёдаравіч (1933 г.)
ЛУЗАН Іван Прохаравіч (1907 г.)
ЛУЗАН Іван Сцяпанавіч (1907 г.)
ЛУЗАН Павел Маркавіч (1925 г.)
МІШОТА Таццяна Купрыянаўна (1925 г.)
НАГАРАНСКАЯ Еўдакія (1880 г.)
НАГАРАНСКІ Іван Давыдавіч (1927 г.)
НАВУМЕНКА Галіна Макараўна (1937 г.)
НАВУМЕНКА Ганна (1872 г.)
НАВУМЕНКА Ксенія Сяргееўна (1864 г.)
НАВУМЕНКА Таццяна Макараўна (1934 г.)
РАЖОК Максім Піліпавіч (1913 г.)
САЧУК Еўдакія (5 гадоў)
САЧУК Мікалай (1 год)
СУХАВЕРХАЯ Кацярына (1865 г.)
СУХАВЕРХІ Мікалай Васілевіч (1932 г.)
СУХАНІЦКАЯ Яўгенія (3 гады)
СУХАНІЦКІ Мікалай (1 год)
СУХАНІЦКІ Якаў Іванавіч (1883 г.)
ХЛІСТУН Ксенія Іванаўна (1897 г.)
ЦІХАНАВА Анастасія Аляксееўна (1885 г.)
ЦІХАНАВА Вольга (4 гады)
ЦІХАНАВА Матрона Васілеўна (1924 г.)
ЦІХАНАВА Усцінне Цітаўна (1912 г.)
ЦІХАНАЎ Іван (2 гады)
ЦІХАНАЎ Мікалай (5 гадоў)
ЦІХАНАЎ Фёдар (3 гады)

* * *

ГАЛЁНКА Уладзімір Пятровіч, н. у 1902, расстраляны ў жніўні 1942 за сувязь з партызанамі.

ДОЛГАЯ Тэкля Маркаўна, н. у 1922, вывезена ў 1942 на работу ў Германію, там і загінула.

ЖУРБА Анатоль Рыгоравіч, вывезены ў 1942 на работу ў Германію і загінуў.

ЖЫЛЬСКІ Аляксей Рыгоравіч, н. у 1889,

расстраляны ў жніўні 1942 за сувязь з партызанамі.

ЗДРОК Фёкла Філімонаўна, н. у 1924, загінула 4.11.1945 у Германіі.

КАДОЛ Ілья Купрыянавіч, н. у 1912, расстраляны ў жніўні 1942 за сувязь з партызанамі.

ЛУЗАН Марта Паўлаўна, н. у 1923, вывезена на работу ў Германію, там і загінула.

РАЖОК Васіль Піліпавіч, н. у 1915, расстраляны ў жніўні 1942 за сувязь з партызанамі.

СІМАНОВІЧ Моўша, н. у 1874, расстраляны ў 1942.

ХЛІСТУН Кацярына Міхайлаўна, н. у 1921,
ЦІХАНАЎ Трафім Паўлавіч, н. у 1925 — вывезены на работу ў Германію, там і загінулі.

ШЭЙКМАН Аўрам, н. у 1884,
ШЭЙКМАН Блюма,
ШЭЙКМАН Дася, н. у 1925,
ШЭЙКМАН Фаіна — расстраляны ў 1942.

ВЁСКА СВІРЫНАЎКА

КАЛАЦЭЙ Уладзімір Іванавіч, н. у 1930,
РОПАТ Аляксей Пятровіч, н. у 1930 — расстраляны ў 1943.

СМОЛЯР Васіль Нікіфаравіч, н. у 1880,
СМОЛЯР Сяргей Васілевіч, н. у 1931 — падарваліся на мінах у ліпені 1944.

КОЗЕНСКІ СЕЛЬСКІ САВЕТ

ВЁСКА БАБРАНЯТЫ

БАГДАНІК Аляксей Сцяпанавіч, н. у 1910,
БОБР Мікалай Кандратавіч, н. у 1912 — расстраляны ў 1942 за сувязь з партызанамі.

БОБР Усціння Мікалаеўна, н. у 1915, загінула 17.5.1944.

БОБР Фёдар Сідаравіч, н. у 1905, расстраляны ў снежні 1942 за хаванне двух чырвонаармейцаў-дэсантнікаў.

ДУБРОВА Павел Сцяпанавіч, н. у 1907,
МІЛЮХІН Архіп Іванавіч, н. у 1903 — расстраляны ў 1942 за сувязь з партызанамі.

У. М. Бобр

САВЕНКА Рыгор Нікіфаравіч, н. у 1926, вывезены ў 1942 на работу ў Германію, там і загінуў.

ВЁСКА БУЛАЎКІ

БАБЫНА Вольга Палікарпаўна,
БАБЫНА Ева Палікарпаўна,
БАБЫНА Матрона Іосіфаўна — загінулі 13.1.1944 пры артабстрэле вёскі нямецкімі войскамі.

ВЁСКА ДРАЗДЫ

РАК Софія Нікіфараўна, падарвалася на міне.

РАК Уладзімір Іванавіч, н. у 1923,
РОМБАК Аляксандр Мікалаевіч, н. у 1918,
ЦІХАНАЎ Мікалай Андрэевіч, н. у 1925 — вывезены ў 1942 на работу ў Германію, там і загінулі.

ВЁСКА КОЗЕНКІ

АРЦЮХОВА Галіна Андрэеўна, н. у 1924,
ДУБРАЎ Юрый Іванавіч, н. у 1923,
МАРКІНА Вера Аляксееўна, н. у 1920,
МІТКЕВІЧ Анастасія Нікіфараўна, н. у 1924 — вывезены ў 1942 на работу ў Германію, там і загінулі.

РЫМША Ганна Іванаўна, н. у 1908, член Козенскай падпольнай арганізацыі, расстраляна ў маі 1942.

СУЗЬКО Ігнат Міхайлавіч, н. у 1895, член Козенскай падпольнай арганізацыі, расстраляны ў верасні 1942.

ХАЛЬКО Ганна Фёдараўна, н. у 1915, прапала без вестак.

ЧЫРЫЧ Андрэй Данілавіч, н. у 1931,
ЧЫРЫЧ Арсень Данілавіч, н. у 1936 — расстраляны ў 1943 каля в. Вялаўск Петрыкаўскага р-на Гомельскай вобл.

Тры жыхары вёскі загінулі ў час артабстрэлу ў студзені 1944 г. (прозвішчы не устаноўлены).

ВЁСКА ЛУЧАЖЭВІЧЫ

АБРАМАЎ Фёдар Майсеевіч, н. у 1911, расстраляны 2.2.1942 за сувязь з партызанамі.

АЎДЗЕЕНКА Іван Калінікавіч, н. у 1889, яго жонка **Фядора,** н. у 1909, іх дзеці **Ганна, Яўгенія, Валянціна** і **Соня** (13, 11, 9 і 6 гадоў), расстраляны ў лістападзе 1943.

КУЗЬМЕНКА Надзея Паўлаўна, н. у 1914, расстраляна ў 1943.

ВЁСКА НАВІКІ

САВЕНКА Апанас Ігнатавіч, н. у 1920,
ЯНІСАЎ Браніслаў Мікалаевіч, н. у

1916 – вывезены ў 1942 на работу ў Германію, там і загінулі.

ВЁСКА НАГОРНЫЯ

БОБР Міхаіл Аляксеевіч, н. у 1910, член Мазырскай падпольнай арганізацыі, расстраляны ў 1942.

ВЁСКА ПРАНЬКІ

ШУМАК Фядора Яфрэмаўна, н. у 1920, вывезена ў 1942 на работу ў Германію, там і загінула.

ВЁСКА РАЕЎСКІЯ

ДЗІКАН Пётр, расстраляны ў 1942.

КРЫНІЧАНСКІ СЕЛЬСКІ САВЕТ

ВЁСКА АКУЛІНКА

ПІЛІПОНЧЫК Іван Гаўрылавіч, н. у 1894, расстраляны ў 1943.

ЦУКЕР Уладзімір Фёдаравіч, н. у 1930, падарваўся на міне ў 1942.

ВЁСКА БІБІКІ

АЛЬХОВІК Мікалай Міхайлавіч, н. у 1924, вывезены ў 1942 на работу ў Германію, там і загінуў.

БУЮК Аляксандр Іванавіч, н. у 1887, расстраляны ў 1943.

ДУБРОВА Аляксандра Іванаўна,

ДУБРОВА Пётр Сідаравіч, н. у 1929,

ДУБРОЎСКАЯ Софія Уладзіміраўна, н. у 1924 – вывезены ў 1942 на работу ў Германію, там і загінулі.

КАЛЕСНІК Барыс Нікіфаравіч, н. у 1925,

КАЛЕСНІК Мікалай Нікіфаравіч, н. у 1924,

КАЛЕСНІК Нікіфар Васілевіч, н. у 1875,

ЦЯСАВЕЦ Пётр Харытонавіч, н. у 1894,

ЯРАШ Яўхім Рыгоравіч, н. у 1889 – расстраляны ў 1943.

ВЁСКА ГУРЫНЫ

ГОЛІК Адам Пятровіч, н. у 1916,

ГУРЫН Уладзімір – расстраляны ў 1943.

ЕРУХІМОВІЧ Майсей Гаўрылавіч, н. у 1884, яго жонка **Рыва,** н. у 1889, іх дачка **Соня** (15 гадоў), закатаваны ў 1942.

ФЕШЧАНКА Максім, загінуў у 1943.

ЯВОРСКІ Антон Антонавіч, расстраляны ў 1943.

ВЁСКА МАТРУНКІ

БАБЫНА Пракоп, н. у 1873, загінуў у студзені 1944.

КУКСА Вольга (7 гадоў), **Уладзімір** (6 гадоў), загінулі ў 1945.

КУНГЕР Агафія, н. у 1880, загінула ў студзені 1944.

КУНГЕР Анастасія Данілаўна, н. у 1920, вывезена ў 1942 на работу ў Германію, там і загінула.

КУНГЕР Іван Міхайлавіч, н. у 1925, вывезены ў 1942 на работу ў Германію, там і загінуў.

МАЎКАЛА Мікалай (7 гадоў), падарваўся на міне ў 1945.

СІРАЖ Пелагея Дзмітрыеўна, н. у 1932, загінула ў студзені 1944.

ШУМАК Еўдакім Нічыпаравіч, н. у 1925, вывезены ў 1942 на работу ў Германію, там і загінуў.

ШУМАК Пётр Мікалаевіч, н. у 1933, загінуў у 1945.

ШУМАК Сава, н. у 1873, загінуў у студзені 1944.

ВЁСКА ЛУБНЯ

МУЖЭНКА Дар'я Лявонаўна, н. у 1885,

МУЖЭНКА Якім Герасімавіч, н. у 1855 – расстраляны ў 1943.

ВЁСКА ПЯНЬКІ

БАЖКО Мікалай Паўлавіч, н. у 1915, сувязны партызанскага атрада імя К. Варашылава, загінуў 19.6.1943.

ГАРЭЛІК Сцепаніда Сямёнаўна, н. у 1914,

ДУДКОЎСКАЯ Сабіна Уладзіміраўна, н. у 1929,

КАЛАЦЭЙ Аляксей Філімонавіч, н. у 1880 – расстраляны ў 1943.

ВЁСКА СТРЭЛЬСК

ГАНЧАРЭНКА Міхаіл Трафімавіч, н. у 1923, расстраляны ў 1943.

ДУБІНА Ефрасіння Іванаўна, н. у 1899,

ДУБІНА Яўстрат Рыгоравіч, н. у 1897 – спалены жывымі ў маі 1943 за сувязь з партызанамі.

ЛАВОРАНКА Кузьма, н. у 1900, расстраляны ў снежні 1943.

МЕЛЬЧАНКА Мікалай Цімафеевіч, н. у 1920, вывезены ў 1942 на работу ў Германію, там і загінуў.

ПАРХОМЕНКА Васіліна Мітрафанаўна, н. у 1910, расстраляна ў 1943.

ХУТАР МОЛАЖАВА

ХАРАШУК Антаніна Яфрэмаўна,

ХАРАШУК Мікалай Яфрэмавіч — расстраляны ў 1943.

МАХНАВІЦКІ СЕЛЬСКІ САВЕТ

ВЁСКА ДЗЕРБІНКА

З актаў Надзвычайнай дзяржаўнай камісіі па выяўленні і расследаванні злачынстваў нямецка-фашысцкіх захопнікаў:

В деревне Дербинки Махновичского сельсовета 14.7.1943 г. карателями замучено и расстреляно 19 человек...

Філ. ДА Гом. вобл. г. Мазыр. Ф. 310. Воп. 1. Спр. 8. Л. 2.

КАНОПЛІЧ Аляксандр Міронавіч (1923 г.)
КАНОПЛІЧ Анастасія Аляксандраўна (1892 г.)
КАНОПЛІЧ Ірына Сцяпанаўна (1916 г.)
КАНОПЛІЧ Лукер'я Міронаўна (1888 г.)
КАНОПЛІЧ Мялання Патапаўна (1906 г.)
КАНОПЛІЧ Міхаіл (2 гады)
КАНОПЛІЧ Надзея (1 год)
КАНОПЛІЧ Праскоўя Якаўлеўна (1910 г.)
КАНОПЛІЧ Таццяна Іванаўна (1936 г.)
КАНОПЛІЧ Таццяна (3 гады)
КАНОПЛІЧ Тэкля Патапаўна (1886 г.)
КАНОПЛІЧ Фёдар Аляксеевіч (1930 г.)
КАПЫЛОВІЧ Лідзія Якаўлеўна (1905 г.)
МАШЧЫЦ Зінаіда Іванаўна (1889 г.)
МАШЧЫЦ Лідзія (2 гады)
МАШЧЫЦ Фядосся (1909 г.)
ТРОШКА Ганна Ермалаеўна (1914 г.) і яе дзеці Адам і Васіль (8 і 6 гадоў)

Расстраляны карнікамі ўлетку 1943 г.

КАНОПЛІЧ Анастасія Ануфрыеўна
КАНОПЛІЧ Ефрасіння Якімаўна (1912 г.)
КАНОПЛІЧ Марыя Аляксееўна
КАНОПЛІЧ Марыя (2 гады)
КАПЫЛОВІЧ Марыя Мікалаеўна (1900 г.)
КАПЫЛОВІЧ Матрона Іванаўна
КАПЫЛОВІЧ Мікалай Андрэевіч (2 гады)
ЛУЗАН Ева (2 гады)
ЛУЗАН Ірына Сідараўна (1912 г.)
МАШЧЫЦ Марыя (1,5 года)
МАШЧЫЦ Матрона Ануфрыеўна (1873 г.)

ВЁСКА ЗАБАЛАЦЦЕ

З актаў Надзвычайнай дзяржаўнай камісіі па выяўленні і расследаванні злачынстваў нямецка-фашысцкіх захопнікаў:

В деревне Заболотье Махновичского сельсовета 28 июля 1943 г. карателями было расстреляно 33 человека. В этот же день сюда пригнали 35 человек со Старо-Высоковского сельсовета, которых заживо бросили в колодец и засыпали...

Філ. ДА Гом. вобл. г. Мазыр. Ф. 310. Воп. 1. Спр. 8. Л. 2, 98.

БАРАНОЎСКАЯ Агафія (1876 г.)
БАРАНОЎСКАЯ Хрысціна (1877 г.)
БАРАНОЎСКІ Іван (3 гады)
БАРАНОЎСКІ Лукаш (1877 г.)
ВЯГЕРА Пелагея Іванаўна (1864 г.)
ГОЛІК Ульяна (1864 г.)
ЗАЯЦ Аляксей Піліпавіч (1918 г.)
ЗАЯЦ Анастасія Мікітаўна (1916 г.)
ЗАЯЦ Анатоль (3 гады)
КАНОПЛІЧ Валянціна Антонаўна (1936 г.)
КАНОПЛІЧ Валянціна (5 гадоў)
КАНОПЛІЧ Віктар (2 гады)
КАНОПЛІЧ Вольга Андрэеўна (1927 г.)
КАНОПЛІЧ Вольга Пятроўна (6 гадоў)
КАНОПЛІЧ Ганна Іванаўна (1884 г.)
КАНОПЛІЧ Іван (2 гады)
КАНОПЛІЧ Іван (4 гады)
КАНОПЛІЧ Іван Фёдаравіч (1936 г.)
КАНОПЛІЧ Іосіф Андрэевіч (1918 г.)
КАНОПЛІЧ Марыя Іосіфаўна
КАНОПЛІЧ Нікіфар Лявонавіч (1874 г.)
КАНОПЛІЧ Пётр Сяргеевіч (1905 г.)
КАНОПЛІЧ Праскоўя Сяргееўна (1896 г.)
КАНОПЛІЧ Сцепаніда Раманаўна (1916 г.)
КАНОПЛІЧ Таццяна Фёдараўна (1925 г.)
КАНОПЛІЧ Уладзімір Фёдаравіч (1936 г.)
КАПЫЛОВІЧ Іван (7 гадоў)
КАПЫЛОВІЧ Уладзімір (5 гадоў)
ЛІПЯНСКІ Пётр Амбросавіч (1887 г.)
МАШЧЫЦ Рыгор Сямёнавіч (1884 г.)
ПРЫХОДЗЬКА Іван Рыгоравіч (5 гадоў)
ПРЫХОДЗЬКА Рыгор Навумавіч (1914 г.)
ШАСТАВЕЦ Максім Фядосавіч (1894 г.)
ЯЦУХНА Міхаіл Емяльянавіч (1930 г.)

Расстраляны ў 1943 г.

БАРАНОЎСКАЯ Домна (1877 г.)
БАРАНОЎСКАЯ Марыя Міхайлаўна
ГАРАШУК Надзея Купрыянаўна
КАНОПЛІЧ Андрэй Іванавіч
КАПЫЛОВІЧ Марыя Савічна
ЛІТВІНЧУК Лізавета Платонаўна
СІЎЧУК Аўрам Рыгоравіч
СІЎЧУК Вольга Уладзіміраўна
СІЎЧУК Мікалай Уладзіміравіч
КОЗІНЦАЎ Апанас Архіпавіч, н. у 1906, арыштаваны ў сакавіку 1943 за сувязь з падпольшчыкамі і прапаў без вестак.

ВЁСКА ЗАВОДНЫ ВОСТРАЎ

З актаў Надзвычайнай дзяржаўнай камісіі па выяўленні і расследаванні злачынстваў нямецка-фашысцкіх захопнікаў:

В деревне Заводный Остров 5.8. 1943 г. были расстреляны и замучены 14 человек, из которых 9 человек расстреляно, 5 человек сожжены живыми...

Філ. ДА Гом. вобл. г. Мазыр. Ф. 310. Воп. 1. Спр. 8. Л. 2, 98.

АБРАМЧУК Еўдакія (6 гадоў)
АБРАМЧУК Фёдар Макаравіч (1930 г.)
АЛІШЭЎСКАЯ Валянціна (5 гадоў)
АЛІШЭЎСКІ Юрась Людвігавіч (1903 г.)
КАЗЛОЎСКАЯ Зінаіда Іванаўна (1908 г.)
КАЗЛЯКОЎСКАЯ Любоў Пятроўна (1928 г.)
КАПЫЛОВІЧ Аляксандра Платонаўна (1906 г.)
КРЭНТ Павел Лявонавіч (1893 г.)
ПАЎЛЕНКА Андрэй Фёдаравіч (1897 г.)
ЦЫК Станіслава Сцяпанаўна (1912 г.) і яе дзеці **Аляксандр** і **Міхаіл** (9 гадоў), **Сцяпан** (7 гадоў), **Ганна** (2 гады)

* * *

АБРАМЧУК Пракоп Ермалаевіч, н. у 1916,
АБРАМЧУК Марыя – расстраляны ў 1943.
АЎРАМЕНКА Нікадзім Макаравіч, н. у 1910, працаваў у Ельскім райкаме КП(б)Б, расстраляны 23.12.1942.
АЛЬХОЎСКАЯ Ганна Мечыславаўна, расстраляна ў 1943.
ГАЙДУК Мітрафан Паўлавіч, н. у 1870,
ГАЙДУК Ганна Мітрафанаўна, н. у 1907,
ГАЙДУК Мальвіна Мітрафанаўна, н. у 1917 – расстраляны ў 1942.
ГАНТАР Рыгор Паўлавіч, загінуў у 1943.
ДАВЫД Уладзімір Карлавіч, н. у 1910,
КАЗЛЯКОЎСКАЯ Валянціна Дзмітрыеўна, н. у 1924,
КАЗЛЯКОЎСКАЯ Марыя Сяргееўна, н. у 1915 – расстраляны ў 1943.
ЛЯШЧЫНСКАЯ Ганна Іванаўна, загінула ў 1943.

ВЁСКА ЗЯЛЁНЫ МОХ

ГАЛАВАЧ Уладзімір Астапавіч, н. у 1900,
ЖУРАЎСКІ Лявон Сцяпанавіч, н. у 1903 – расстраляны 26.7.1943.
ЖУРАЎСКАЯ Аляксандра (2 гады),
ЖУРАЎСКАЯ Лізавета – расстраляны ў 1943.
ПАЛУЯНАЎ Аляксей, н. у 1880,
ПАЛУЯНАВА Праскоўя, н. у 1884 – расстраляны 26.7.1943.
РАЖОК Максім, расстраляны ў 1943.
ФЯСЬКОЎ Рыгор, спалены жывым 18.7.1942 у в. Копанка Ельскага р-на Гомельскай вобл.
ЮДЗІЦКІ Іван Казіміравіч,
ЮДЗІЦКАЯ Таццяна Якаўлеўна – расстраляны ў 1943.

ВЁСКА МАХНАВІЧЫ

З актаў Надзвычайнай дзяржаўнай камісіі па выяўленні і расследаванні злачынстваў нямецка-фашысцкіх захопнікаў:

В деревне Махновичи 13 июня 1943 г. карателями расстреляно и замучено 42 человека советских граждан, из числа которых часть людей были закопаны живыми на опушке леса на расстоянии 1 км от деревни.

При раскопке ямы родственниками замученных было обнаружено, что некоторые из замученных находились в сидячем или стоячем положении...

Філ. ДА Гом. вобл. г. Мазыр. Ф. 310. Воп. 1. Спр. 8. Л. 2.

БАРАНОЎСКІ Васіль Іосіфавіч (1930 г.)
ВАСКЕВІЧ Таццяна (1877 г.)
ВЯГЕРА Адам Якаўлевіч (1927 г.)
ГОЛІК Міхаіл Мікалаевіч (1936 г.)
ГОЛІК Таццяна (2 гады)
ДОЎГАЯ Марыя Лукінічна (1902 г.)
ЗАЯЦ Вайстрат Гаўрылавіч (1886 г.)
ЗАЯЦ Вера Сямёнаўна (1877 г.)
ЗАЯЦ Вольга Дзмітрыеўна (1923 г.)
ЗАЯЦ Ганна Віктараўна (1923 г.)
ЗАЯЦ Лукер'я Ануфрыеўна (1902 г.)
ЗАЯЦ Мікалай Дзмітрыевіч (1925 г.)
ЗАЯЦ Соф'я Дзмітрыеўна (1898 г.)
ЗАЯЦ Тэкля Логвінаўна (1886 г.)
КАНОПЛІЧ Алена Дзмітрыеўна (1871 г.)
КАНОПЛІЧ Аўдоцця Сцяпанаўна (1876 г.)
КАНОПЛІЧ Вольга Сільвестраўна (1920 г.)
КАНОПЛІЧ Елісей Пятровіч (1870 г.)
КАНОПЛІЧ Іван Калінікавіч (1902 г.)
КАНОПЛІЧ Капіталіна Платонаўна (1902 г.)
КАНОПЛІЧ Мікалай Дзмітрыевіч (1928 г.)
КАНОПЛІЧ Мікалай Рыгоравіч (1930 г.)
КАНОПЛІЧ Павел Лаўрэнцьевіч (1922 г.)
КАНОПЛІЧ Рыгор (2 гады)
КАНОПЛІЧ Уладзімір Рыгоравіч (1928 г.)
КАНОПЛІЧ Уладзімір Якімавіч (1906 г.)
КАНОПЛІЧ Фёдар (4 гады)
КАНОПЛІЧ Фядосся Яўхімаўна (1901 г.)
КАПЫЛОВІЧ Васіль Тарасавіч (1892 г.)
КАПЫЛОВІЧ Іван Васілевіч (1923 г.)
КАПЫЛОВІЧ Ксенія Васілеўна (1928 г.)
КАПЫЛОВІЧ Серафіма Васілеўна (1893 г.)
КАПЫЛОВІЧ Фядосся Еўдакімаўна (1900 г.)
ЛУЗАН Ганна Іванаўна (1928 г.)
МАШЧЫЦ Піліп Ніканоравіч (1902 г.)
МАШЧЫЦ Таццяна Ісакаўна (1930 г.)
ХАРКЕВІЧ Анастасія Савічна
ХАРКЕВІЧ Антаніна Іванаўна

ШАСТАВЕЦ Адам Пятровіч (1932 г.)
ШАСТАВЕЦ Віктар (3 гады)
ШАСТАВЕЦ Марыя Кірылаўна (1930 г.)
ШАСТАВЕЦ Таццяна Пятроўна (1935 г.)
ШАСТАВЕЦ Фёдар Пятровіч (1930 г.)

* * *

ДЗЕНІСЕНКА Іосіф Цярэнцьевіч,
ДОЎГІ Адам Панкратавіч, н. у 1920,
ЗАЯЦ Дар'я Дзмітрыеўна, н. у 1917 — расстраляны ў 1943.
ЗАЯЦ Марыя Віктараўна, н. у 1921, вывезена ў 1942 на работу ў Германію, там і загінула.
ЗАЯЦ Павел Дзмітрыевіч,
КАНОПЛІЧ Вольга Сілаўна, н. у 1925,
КАНОПЛІЧ Еўдакія Сцяпанаўна, н. у 1874,
КАНОПЛІЧ Іван Васілевіч, н. у 1923,
КАНОПЛІЧ Лукер'я Міронаўна, н. у 1888,
КАНОПЛІЧ Малання Пятроўна,
КАНОПЛІЧ Павел Сяргеевіч,
КАНОПЛІЧ Серафіма Васілеўна, н. у 1893,
КАНОПЛІЧ Фёдар Аляксеевіч, н. у 1920 — расстраляны ў 1943.

ВЁСКА ПАДЛЯДЗІЧЫ

СТЭЦКАЯ Валянціна Фёдараўна, яе дзеці **Ева** і **Яўгенія,** расстраляны 12.6.1943.
СТЭЦКІ Дзям'ян Антонавіч, н. у 1904, яго дачка **Марыя** (4 гады), расстраляны ў 1943.

МІХАЛКАЎСКІ СЕЛЬСКІ САВЕТ

ВЁСКА КУСТАЎНІЦА (цяпер не існуе)

АБРАМОВІЧ Тафіль Іванавіч, н. у 1890,
АБРАМОВІЧ Караль Тафілевіч, н. у 1924 — вывезены ў 1942 на работу ў Германію, там і загінулі.
АБРАМОВІЧ Уладзімір Уладзіміравіч, н. у 1925, расстраляны ў 1942 за сувязь з партызанамі.
АБРАМОВІЧ Уладзімір (6 гадоў), падарваўся на міне ў 1944.
АБРАМОВІЧ Франя Эдуардаўна, н. у 1875, расстраляна ў 1942 за сувязь з партызанамі.
БАГІНСКАЯ (САДОЎСКАЯ) Марыя Іосіфаўна, н. у 1919, двое яе малых дзяцей, расстраляны ў 1943 як члены сям'і партызана.
БАГІНСКАЯ Марыя Казіміраўна, н. у 1915, жонка старшыні калгаса, расстраляна ў 1942.
БАГІНСКАЯ Юлія Іосіфаўна, н. у 1917, вывезена ў 1942 на работу ў Германію, там і загінула.
БАРОЎСКАЯ Франя Канстанцінаўна, н. у 1902, загінула 5.12.1943.
ВІСЛАВУХ Генрых, н. у 1870, вывезены ў 1943 на работу ў Германію, там і загінуў.
ГАЛЁНКА Алена, н. у 1912, расстраляна ў 1943.
ГАРШТЭЙН Марат (7 гадоў) і **Уладзіслаў** (5 гадоў), загінулі ў снежні 1943.
ДЗЕРАНГОЎСКАЯ Соф'я Іосіфаўна, н. у 1876, загінула 5.12.1943.
ДЗЕТНЕР Баляслаў, н. у 1870, арыштаваны ў 1943 і загінуў у канцлагеры.
ДРАПЕЙ Рамуальда, н. у 1917, да 1937 — старшыня Кустаўніцкага нацыянальнага польскага сельсавета, павешана ў 1942 за падпольную дзейнасць у Нароўлі, дзе часова жыла.
ДУБІКОЎСКІ Аляксандр (6 гадоў), загінуў 5.12.1943.
ДУБІКОЎСКІ Віктар (8 гадоў), падарваўся на міне ў 1944.
ДУБІНЕЦКІ Славамір, н. у 1924, вывезены ў 1942 на работу ў Германію, там і загінуў.
ІВАШКЕВІЧ Эдуард (9 гадоў), падарваўся на міне ў 1944.
ЗБАРОЎСКІ Фелікс Іосіфавіч, н. у 1926, загінуў 5.12.1943.
КАРЦЕЛЬ Браніслава, н. у 1902, паранена 5.12.1943 і памерла.
ЛАМАНОВІЧ Іван, н. у 1881, расстраляны ў 1942.
ЛАМАНОВІЧ Рамуальд Антонавіч, н. у 1923, прапаў без вестак у 1941.
РАДЗІШЭЎСКІ Казімір Дамінікавіч, н. у 1875, загінуў 5.12.1943.
РАКІЦКАЯ Вікторыя Францаўна, н. у 1928, загінула ў 1943.
РАКІЦКІ Вінцэнт Данілавіч, н. у 1920,
РАКІЦКІ Іосіф Данілавіч, н. у 1916 — расстраляны ў 1942.
САПЛІЦ Вікторыя, н. у 1870,
САПЛІЦ Фаіна, н. у 1887,
САПЛІЦ Станіслаў (6 гадоў) — загінулі 13.1.1944 у в. Прудок Мазырскага р-на.
СТАХОЎСКАЯ Соф'я Лявонаўна, н. у 1879,
ТРАЦЯК Гелена Дамінікаўна, н. у 1920, настаўніца,
ШАБУНОЎСКІ Лявон Аўгуставіч, н. у 1880 — загінулі 5.12.1943.
ШАРАЙ Сігізмунд Іванавіч, н. у 1890, прапаў без вестак у студзені 1944.

ВЁСКА ЛЯХАЎЦЫ

СЕМЯНЕНКА Антон Кандратавіч, н. у 1896, вывезены ў 1942 на работу ў Германію, там і загінуў.

ВЁСКА МАЛЫ БАКАВЕЦ

АНТОНЕНКА Фёдар Іванавіч, н. у 1907,
ДВОРАК Андрэй Назаравіч, н. у 1876,
ДУБРАЎ Васіль Паўлавіч, н. у 1908,
ДУБРОВА Васіль Архіпавіч, н. у 1918 — расстраляны ў 1943.
КАЛЕСНІК Уладзімір Мікалаевіч, н. у

П. М. Міляўская, А. Б. Міляўскі (загінуў на фронце)

1923, вывезены ў 1942 на работу ў Германію, там і загінуў.

ЛІС Мікалай (9 гадоў), падарваўся на міне ў 1945.

ЧАРНЯК Андрэй Яўхімавіч, н. у 1910, расстраляны ў 1943.

ЯЦКО Мікалай (10 гадоў), падарваўся на міне ў 1945.

ВЁСКА МІХАЛКІ (цяпер не існуе)

АНДРЫЕЎСКАЯ Агрыпіна Фёдараўна, н. у 1868, расстраляна ў 1941.

ГАРЭЛЬКА Фёдар Сідаравіч, н. у 1914, расстраляны ў 1943 за сувязь з партызанамі. Яго жонка **Пелагея Мікалаеўна,** н. у 1910, іх дзеці **Вячаслаў** (10 гадоў) і **Уладзімір** (1 год), спалены жывымі ў 1942.

ГАРЭЛЬКА Сцепаніда Сямёнаўна, н. у 1911,

ДАНІЛЬЧУК Алена Еўдакімаўна, н. у 1883 — расстраляны ў 1943.

МІЛЯЎСКАЯ Праскоўя Мікалаеўна, н. у 1912, сувязная партызанскага атрада, яе двое дзяцей, спалены жывымі ў 1943.

МІНЕВІЧ Лявон, н. у 1908, расстраляны ў 1942.

МІЦУРА Апанас, н. у 1912, яго жонка **Еўдакія Нікіфараўна,** н. у 1914, іх дзеці **Яўгенія** (11 гадоў), **Анатоль** (5 гадоў), **Рыгор** (3 гады), **Уладзімір** (2 гады) і **Вольга** (1 год), спалены жывымі ў 1943.

МІХАЙЛАЎ Мікалай Радзівонавіч, расстраляны ў 1943.

ВЁСКА МІЦЬКІ

БАЛУК Ганна Васілеўна, н. у 1924, расстраляна восенню 1942.

ЗАДВОРСКІ Аляксандр Рыгоравіч, н. у 1924, прапаў без вестак у 1942.

КАСТРЫЦКІ Фёдар (12 гадоў), падарваўся на міне ў 1948.

КУХНАВЕЦ Адам Іосіфавіч, н. у 1887,

КУХНАВЕЦ Варвара Адамаўна, н. у 1910 — расстраляны ў 1943.

ЛІТВІН Аляксей Карпавіч, н. у 1929, загінуў у 1944.

МАКЕЕЎ Пётр Сяргеевіч, н. у 1872, закатаваны ў лютым 1943.

СУХОЦКІ Аляксандр Напалеонавіч, н. у 1925, расстраляны ў 1943.

ВЁСКА ПРАЎЦЮКІ

ЖОЛУДЗЬ Аляксандр Яўхімавіч, н. у 1922, расстраляны ў 1943.

ЖОЛУДЗЬ Мікалай Мікалаевіч, н. у 1914, загінуў у 1943.

ВЁСКА РУДНЯ МІХАЛКАЎСКАЯ

ГЛЮЗ Марыя Трафімаўна, н. у 1929, вывезена ў 1942 на работу ў Германію, там і загінула.

ДЗЕНІСЕНКА Сцяпан (12 гадоў),

ДУБРОВА Іван (10 гадоў),

ДУБРОВА Канстанцін (10 гадоў) — загінулі ў 1944 ад выбуху снарада.

ВЁСКА СТАРАСЕЛЛЕ

ДАМІНІКОЎСКІ Напалеон Карлавіч, н. у 1887, расстраляны 18.3.1942.

ЛУК'ЯНЕНКА Піліп Паўлавіч, н. у 1900, загінуў у 1942.

ПРУДКОЎСКІ СЕЛЬСКІ САВЕТ

ВЁСКА БАРЫСКАВІЧЫ

БАСАК Яўхім Антонавіч, н. у 1867,

БАСАК Матрона Яўхімаўна, н. у 1869 — расстраляны ў 1943 у г. Мазыр.

ЕЎЖЫК Дзмітрый Васілевіч, н. у 1896, яго жонка **Вольга Тарасаўна,** н. у 1908, іх дзеці **Сяргей** і **Еўдакія** (21 і 17 гадоў), расстраляны ў 1943 у г. Мазыр.

ЕЎЖЫК Іван Васілевіч, н. у 1909,

КАПОРА Міхаіл Савельевіч, н. у 1905,

КРЫВІЦКАЯ Вольга Савічна, н. у 1900 — расстраляны ў 1943.

КРЫВІЦКІ Канстанцін Паўлавіч, н. у 1920, вывезены ў 1942 на работу ў Германію, там і загінуў.

КРЫВІЦКАЯ Надзея Мікалаеўна, н. у 1907,

КРЫВІЦКАЯ Яўгенія Аляксееўна, н. у 1925,

КРУГЛАЯ Ульяна Іванаўна, н. у 1910 — расстраляны ў 1943.

ЛІС Ірына Іванаўна, н. у 1922, вывезена ў 1942 на работу ў Германію, там і загінула.

НОВІКАЎ Іван Прохаравіч, н. у 1910, расстраляны ў 1943.
ПАДАЛІНСКІ Міхаіл Давыдавіч (14 гадоў), падарваўся на міне ў 1944.
ПАДАЛІНСКІ Сяргей (7 гадоў), расстраляны ў 1943.
ПАДАЛІНСКІ Уладзімір Давыдавіч, н. у 1923, вывезены ў 1942 на работу ў Германію, там і загінуў.
ПАХАДЗІЦКАЯ Домна Захараўна, н. у 1876, расстраляна ў 1943.
РЫМША Сафрон Пятровіч, н. у 1895,
ШУТ Мяфодзій Кузьміч, н. у 1914 — закатаваны ў канцлагеры.
ШВЕР Марыя Кузьмінічна, н. у 1902, расстраляна ў 1943.
ШЧЫПЕР Васіль Савіч, н. у 1926, вывезены ў 1942 на работу ў Германію, там і загінуў.

ВЁСКА ЗАГОРЫНЫ

ГАРЛЕВІЧ Васіль Аляксандравіч, н. у 1925, расстраляны ў 1943.
ЗУБЧЫК Міна Васілевіч, н. у 1910, расстраляны ў 1943.
ЗУБЧЫК Уладзімір Васілевіч, н. у 1927, вывезены ў 1942 на работу ў Германію, там і загінуў.
ЛУК'ЯНОВІЧ Аляксандр Дзям'янавіч,
ЛУК'ЯНОВІЧ Мікалай Дзям'янавіч — падарваліся на мінах у 1944.
ЛУК'ЯНОВІЧ Захар Іосіфавіч, н. у 1901, расстраляны ў 1943.
ЛУЦЭВІЧ Сямён Аляксандравіч, н. у 1907, вывезены ў 1942 на работу ў Германію, там і загінуў.
МАЗУРКЕВІЧ Рыгор Іванавіч, падарваўся на міне ў 1944.
МАЙСТРОВІЧ Мікалай Карпавіч, н. у 1900, расстраляны ў 1943.
МІСЕВІЧ Аркадзь Іосіфавіч, расстраляны ў 1942.
ПАШКОЎСКІ Аляксандр Іосіфавіч, н. у 1895,
ПАШКОЎСКІ Арсень Іосіфавіч, н. у 1903 — члены Мазырскай падпольнай арганізацыі, расстраляны ў снежні 1942 у г. Мазыр.
РАМАНАЎ Павел Васілевіч, н. у 1924,
САМБАКОЎСКАЯ Алена Людвігаўна, н. у 1920,
СІКОРСКІ Іван Сямёнавіч, н. у 1924 — вывезены ў 1942 на работу ў Германію, там і загінулі.
ЮРКЕВІЧ Цімафей Дзмітрыевіч, н. у 1894, расстраляны ў 1943.

ВЁСКА МЕРАБЕЛЯ

ПРУС Андрэй Андрэевіч, н. у 1888, загінуў 14.1.1944.

ВЁСКА ПРУДОК

АБРАМАЎ Міхаіл Міхайлавіч, н. у 1910, расстраляны ў 1943.
АБРАМАЎ Міхаіл Раманавіч, н. у 1907, расстраляны ў 1942.
КЛІМЕНКА Яўгенія Раманаўна, н. у 1900, прапала без вестак.
КУДРЫС Сафрон Дзмітрыевіч, н. у 1865,
ЛЕМБА Агей Лявонавіч, н. у 1878 — расстраляны ў 1943.
ЛЯВОНАЎ Рыгор Яўціхіевіч, н. у 1912, старшыня калгаса ў в. Прудок, член Мазырскай падпольнай арганізацыі, расстраляны ў 1942 у г. Мазыр.
МЕЛЬНІК Васіль Васілевіч, н. у 1905,
МЕЛЬНІК Ганна (4 гады) — расстраляны ў 1942.
МЕЛЬНІК Ніна Рыгораўна, н. у 1923, вывезена ў 1942 на работу ў Германію, там і загінула.
МЕЛЬНІК Рыгор Дзмітрыевіч, н. у 1878,
МІСЕВІЧ Ігнат Фёдаравіч, н. у 1878 — расстраляны ў 1943.
МІСЕВІЧ Ігнат Аляксеевіч, н. у 1909,
МІСЕВІЧ Усцінья Нікіфараўна, н. у 1908 — загінулі ў студзені 1944.
МІШОТА Юлія Давыдаўна, н. у 1865, расстраляна ў 1943.
ПАСЕЧНІК Вольга (5 гадоў) і **Лізавета** (2 гады), забіты ў 1943.
ПАШКОЎСКАЯ Домна Кірылаўна, н. у 1906,
ПАШКОЎСКІ Аляксандр Сямёнавіч, н. у 1928 — расстраляны ў 1943.
ПАШКОЎСКАЯ Лідзія Васілеўна, н. у 1925, расстраляна ў 1942.
ПАШКОЎСКАЯ Лідзія Віктараўна, н. у 1914, яе дзеці **Марыя** (6 гадоў), **Праскоўя** (5 гадоў) і **Ніна** (3 гады), расстраляны ў 1943.
ПАШКОЎСКАЯ Праскоўя Маркаўна, н. у 1885, расстраляна ў 1943.
ПІВАВАРАЎ Макар Аляксеевіч, н. у 1910, расстраляны ў 1942.
ПІСКУН Андрэй Сафронавіч, н. у 1922,
УСЕНКА Дзяніс Пятровіч, н. у 1900 — вывезены ў 1942 на работу ў Германію, там і загінулі.
ЧУРЫЛА Радзівон Васілевіч, н. у 1909, расстраляны ў 1943.
ШАЎЦОЎ Нікадзім Аўрамавіч, н. у 1904, расстраляны ў 1942 за ўкрыццё яўрэяў.
ШАФІРАЎ Арцём Маркавіч, н. у 1909, забіты ў 1942.
ШАФІРАЎ Рыгор Іосіфавіч, н. у 1875, расстраляны ў 1943.

ВЁСКА РЭДЗЬКА

КАЎШАРОЎ Кірыла Якаўлевіч, н. у 1887, расстраляны ў 1942 за ўкрыццё яўрэяў.
КОЗЕЛ Марфа Іванаўна, н. у 1912, яе груднoе дзіця, расстраляны ў 1942.

МІНДЛІН Гірш Беркавіч, н. у 1888, яго жонка **Хая Мееpаўна**, н. у 1890, іх дзеці **Беня** і **Нема** (20 і 8 гадоў), расстраляны ў 1942.

ПІВАВАРАЎ Цімафей Фёдаравіч, н. у 1902, вывезены ў 1942 на работу ў Германію, там і загінуў.

САДОЎСКАЯ Тэкля Ануфрыеўна, н. у 1879,

СУХАНІЦКАЯ Аляксандра Ільінічна, н. у 1878,

СУХАНІЦКАЯ Лідзія Рыгораўна, н. у 1918, яе трое дзяцей — расстраляны ў 1942.

СУХАНІЦКАЯ Ніна Нікіфараўна, н. у 1920, яе дзеці **Таццяна** (2 гады), **Вольга** (некалькі месяцаў), расстраляны ў 1942 у г. Мазыр.

ШАЎЧЭНКА Марыя Емяльянаўна, н. у 1917, расстраляна ў 1943.

ШЭЙКМАН Хая, н. у 1880, **ШЭЙКМАН Шолам**, н. у 1880, іх чацвёра дзяцей — расстраляны ў 1942 у г. Мазыр.

СКРЫГАЛАЎСКІ СЕЛЬСКІ САВЕТ

ВЁСКА БАЛАЖЭВІЧЫ

АБІБАК Сцяпан (7 гадоў),

ВЯРГУН Кузьма Кузьміч, н. у 1925,

ВЯРГУН Мікалай Фёдаравіч, н. у 1932 — расстраляны ў 1943.

ДАМАСЕВІЧ Домна Ксенафонтаўна, н. у 1849, спалена жывой 22.6.1943.

ДАМАСЕВІЧ Домна Сцяпанаўна, н. у 1863, расстраляна ў 1943.

ДАМАСЕВІЧ Марыя Апанасаўна, н. у 1926, вывезена ў 1942 на работу ў Германію, там і загінула.

ДАМАСЕВІЧ Марыя, н. у 1889,

ДАМАСЕВІЧ Матрона Васілеўна, н. у 1877,

ДАМАСЕВІЧ Соф'я, н. у 1921 — расстраляны ў 1943.

ДАМАСЕВІЧ Фядора Апанасаўна, н. у 1927, вывезена ў 1942 на работу ў Германію і расстраляна за сабатаж.

ДРАЙГАН Міхаіл, расстраляны ў 1943.

ЗУХТА Міхаіл Ільіч,

ЗУХТА Павел Паўлавіч — падарваліся на мінах у 1944.

ЗУХТА Яўгенія (6 гадоў), расстраляна ў 1943.

КАПІТОНЕЦ Фёдар Савельевіч, н. у 1904, вывезены ў 1942 на работу ў Германію, там і загінуў.

ЛАЗІЦКІ Іосіф Віктаравіч, н. у 1885,

МЯЛЕШЧАНКА Дзяніс, н. у 1885,

ПАДЗЯНІК Галіна Лаўрэнцьеўна, н. у 1912 — расстраляны ў 1943.

ПІКУЗА Аляксандр, падарваўся на міне ў 1944.

РАДАЎНЯ Васіль Цярэнцьевіч, н. у 1908, расстраляны ў 1943.

РАДАЎНЯ Іван Андрэевіч,

РАДАЎНЯ Кацярына — падарваліся на мінах у 1944.

РАДАЎНЯ Міхаіл Сяргеевіч, н. у 1880, вывезены ў 1942 на работу ў Германію, там і загінуў.

РАДАЎНЯ Пётр (8 гадоў),

РАДАЎНЯ Сцяпан Аляксеевіч, н. у 1869,

РАДАЎНЯ Сяргей Рыгоравіч, н. у 1889 — расстраляны ў 1943.

ШАСТАВЕЦ Арсень Васілевіч, падарваўся на міне ў 1944.

ШАСТАВЕЦ Павел Васілевіч, н. у 1910, расстраляны ў 1943.

ШАСТАВЕЦ Павел Рыгоравіч, н. у 1930, падарваўся на міне ў 1943.

ШАСТАВЕЦ Савелій Карпавіч, н. у 1930,

ШПАКОЎСКАЯ Галіна (6 гадоў) — расстраляны ў 1943.

ШПАКОЎСКАЯ Праскоўя, падарвалася на міне ў 1944.

ШПАКОЎСКІ Мікалай Фёдаравіч, н. у 1927, вывезены на работу ў Германію, там і загінуў.

ШПАКОЎСКАЯ Яўгенія, н. у 1910,

ЯСТРЭМСКАЯ Ірына Сямёнаўна, н. у 1865,

ЯСТРЭМСКАЯ Соф'я Аляксееўна, н. у 1895,

ЯСТРЭМСКІ Пётр, н. у 1869,

ЯСТРЭМСКІ Сцяпан Т., н. у 1867,

ЯЦУШКА Марыя,

ЯЦУШКА Соф'я Савельеўна — расстраляны ў 1943.

ВЁСКА БЕЛАЯ

БЫЧКОЎСКАЯ Соф'я Лукінічна, н. у 1900, расстраляна ў 1943.

ВЯРАКСІЧ Сцяпан Мікітавіч, н. у 1871,

ГЛУХАТАРЭНКА Сяргей Якаўлевіч, н. у 1886 — расстраляны ў 1943.

ГРАМОВІЧ Аляксандр Мацвеевіч, н. у 1926, расстраляны ў 1943.

ГРАМОВІЧ Аркадзь Макаравіч, падарваўся на міне ў 1944.

ГРАМОВІЧ Ганна Рыгораўна, н. у 1878,

ГРАМОВІЧ Ева, н. у 1870,

ГРАМОВІЧ Іван Васілевіч, н. у 1872,

ГРАМОВІЧ Мікалай Андрэевіч, н. у 1927,

ГРАМОВІЧ Навум Мікітавіч, н. у 1894 — расстраляны ў 1943.

ГРАМОВІЧ Уладзімір Макаравіч, н. у 1923, вывезены ў 1942 на работу ў Германію, там і загінуў.

ДАШКЕВІЧ Агрыпіна Андрэеўна, н. у 1904,

ДАШКЕВІЧ Іван Андрэевіч, н. у 1928,

КОЛАС Праскоўя Міхайлаўна, н. у 1900,

НАВАРУЦКАЯ Браніслава Сцяпанаўна, н. у 1903,

НАВАРУЦКАЯ Софія Сцяпанаўна, н. у 1874,

ПАЗНЯК Агрыпіна Маркаўна, н. у 1900 — расстраляны ў 1943.

ВЁСКА ЖАХАВІЧЫ

БАБРОЎНІК Іван Парфёнавіч, н. у 1925, вывезены ў 1942 на работу ў Германію, там і загінуў.

БАБРОЎНІК Міхаіл Аляксеевіч, н. у 1878, яго жонка **Ульяна Міхайлаўна,** н. у 1879, унучка **Мальвіна** (2 гады), расстраляны 31.7.1943 як сям'я партызана.

БАБРОЎНІК Надзея Фёдараўна, н. у 1924, вывезена ў 1942 на работу ў Германію, там і загінула.

БАБРОЎНІК Фядосся Аўрамаўна, н. у 1907, расстраляна 31.7.1943.

БАБРОЎНІК Фядосся Міхайлаўна, н. у 1905, яе дзеці **Андрэй** (7 гадоў), **Ліда** (5 гадоў), **Уладзімір** (3 гады), **Леанід** (2 гады), расстраляны 31.7.1943.

БАБРОЎНІК Якаў Пятровіч, н. у 1903, падарваўся на міне ў жніўні 1941.

БАНДАРЭНКА Ева Аляксандраўна, н. у 1925, вывезена ў 1942 на работу ў Германію, там і загінула.

БАНДАРЭНКА Павел Васілевіч, н. у 1872,

БАНДАРЭНКА Фядора Паўлаўна, н. у 1854 – расстраляны 31.7.1943 як сям'я партызана.

БАНДАРЭНКА Праскоўя, н. у 1874,

БАНДАРЭНКА Яўхімія, н. у 1851 – загінулі 30.7.1943.

ГРАМОВІЧ Сільвестр Пятровіч, н. у 1880, яго жонка **Марыя Сяргееўна,** н. у 1886, расстраляны 31.7.1943 як сям'я партызана.

ДУБАВЕЦ Гаўрыла Аляксандравіч, н. у 1900,

ДУБАВЕЦ Аляксандр Раманавіч (12 гадоў) – падарваліся на мінах у 1941.

ДУБАВЕЦ Марыя Раманаўна, н. у 1925, загінула ў студзені 1944.

ДУБАВЕЦ Раман Аляксандравіч, н. у 1927, забіты ў верасні 1943.

КАМЕНСКАЯ Кацярына Міхееўна, н. у 1922,

КЛІМЧАНКА Ганна Мацвееўна, н. у 1922 – вывезены ў 1942 на работу ў Германію, там і загінулі.

КЛІМЧАНКА Іосіф Платонавіч, н. у 1874, забіты ў верасні 1943.

КУПРЫЕНКА Ефрасіння Міхайлаўна, н. у 1886, яе сын **Міхаіл,** расстраляны 31.7.1943 як сям'я партызана.

ЛЕВАНОВІЧ Ганна Савічна, н. у 1874, расстраляна ў 1943.

ЛЕВАНОВІЧ Лізавета Антонаўна, н. у 1885,

ЛЕВАНОВІЧ Марфа Кірылаўна, н. у 1916, яе дзеці **Дзіма** і **Мальвіна** (8 і 4 гады), расстраляны 31.7.1943 як сям'я партызана.

ЛЕВАНОВІЧ Надзея Архіпаўна, н. у 1920, расстраляна ў час родаў 30.7.1943.

МЯШКОВА Марына, н. у 1865, яе дачка **Праскоўя Міхайлаўна,** н. у 1905, яе дзеці **Софія, Іван і Мікалай** (9, 6 і 1 год), расстраляны 31.7.1943 як сям'я партызана.

ПАЗНЯК Агрыпіна Андрэеўна, н. у 1889, загінула 31.7.1943.

ПАЗНЯК Кірыла Міхайлавіч, н. у 1878,

ПАЗНЯК Рыгор Елісеевіч, н. у 1926 – расстраляны 30.7.1943.

ПАЗНЯК Сынклета, н. у 1903, загінула ў жніўні 1943.

ПІСАНІК Елісей Уладзіміравіч, н. у 1874, яго сын **Міхаіл,** н. у 1917, расстраляны 31.7.1943.

РАБЧАНКА Ігнат Васілевіч, н. у 1913, расстраляны ў снежні 1943.

РАБЧАНКА Хрысціна, н. у 1920, вывезена ў 1942 на работу ў Германію, там і загінула.

РАСОШАНКА Дзям'ян Васілевіч, н. у 1874, расстраляны ў студзені 1944.

РАСОШАНКА Кацярына Паўлаўна, н. у 1924, вывезена ў 1942 на работу ў Германію, там і загінула.

ШАЎРЭЙ Дзям'ян Мікалаевіч, н. у 1900, расстраляны ў студзені 1944.

ШАХЛАН Сафрон Іванавіч, н. у 1875, загінуў 30.7.1943.

ШАХЛАН Якаў Давыдавіч, н. у 1888, расстраляны ў чэрвені 1943.

ШАХЛЕВІЧ Фядора Андрэеўна, н. у 1907, яе сын **Мікалай** (2 гады), расстраляны 31.7.1943 у г. Мазыр.

ВЁСКА ЛЕШНЯ

БАКАВЕЦ Марыя, н. у 1866,

БАКАВЕЦ Таццяна, н. у 1870,

БАКАВЕЦ Фядосся, н. у 1869,

БАРАНОЎСКІ Ілья Пракопавіч, н. у 1869 – расстраляны ў 1943.

ВЯРАКСІЧ Любоў Ігнатаўна, н. у 1925,

ВЯРАКСІЧ Максім, н. у 1869 – расстраляны ў 1943.

ГАЛУШКА Давыд Канстанцінавіч, н. у 1895, загінуў у 1943 у канцлагеры ў г. Калінкавічы Гомельскай вобл.

ДУБАВЕЦ Любоў Віктараўна, н. у 1923,

ЗАХАРАНКА Марыя, н. у 1868 – расстраляны ў 1943.

КЛЕГА Сцяпан (9 гадоў), падарваўся на міне ў 1944.

КРАЎЧАНКА Раман Яўхімавіч, н. у 1894,

МІЦУРА Аляксандр Мартынавіч, н. у 1912,

МІЦУРА Аляксандра Мацвееўна, н. у 1920,

МІЦУРА Іван (4 гады),

МІЦУРА Марыя, н. у 1874,

МІЦУРА Мацвей Васілевіч, н. у 1884,

МІЦУРА Рыгор (4 гады),

НАВУМЕНКА Ульяна, н. у 1884,

ПАДЗІЛА Вольга Аляксееўна, н. у 1925,

РАБІЛКА Віктар,

РАБІЛКА Лізавета Данілаўна, н. у 1921 – расстраляны ў 1943.

РАФАЛЬСКІ Рыгор Лук'янавіч, н. у 1925, вывезены ў 1942 на работу ў Германію, там і загінуў.

СІТНІК Фёдар (8 гадоў), падарваўся на міне ў 1944.

СУХАВЕРХІ Рыгор Аляксеевіч, н. у 1923, вывезены ў 1942 на работу ў Германію, там і загінуў.

ХАНЕЦКІ Іван Фёдаравіч, н. у 1878, расстраляны ў студзені 1944.

ХАНЕЦКІ Юрый Іосіфавіч, н. у 1922, вывезены ў 1942 на работу ў Германію, там і загінуў.

ВЁСКА НАДАТКІ

БАЙДА Надзея Мікалаеўна, н. у 1924, вывезена ў 1942 на работу ў Германію, там і загінула.

ВАЛЬТМАН Аляксандр Іванавіч, н. у 1928,

КАРАБУН Фядосся Паўлаўна, н. у 1903,

КУЛАКОЎСКІ Васіль Рыгоравіч, н. у 1882,

ЛУЗАН Ганна (1 год) — расстраляны ў 1943.

ЛУЗАН Якаў Макаравіч, н. у 1917, яго жонка **Фядора Савельеўна,** н. у 1917, іх дзеці **Ніна і Вера** (6 і 4 гады), расстраляны 22.3.1943 у в. Казіміраўка Мазырскага р-на.

МІСЕВІЧ Марыя Піліпаўна, н. у 1904, яе дзеці **Андрэй, Яўгенія** і **Міхаіл** (6 і 5 гадоў), забіты 30.6.1943 у в. Касцюковічы Мазырскага р-на.

МЯДЗЕНЯ Марыя Лук'янаўна, н. у 1928,

СУЛІМСКІ Іван Фёдаравіч, н. у 1926 — вывезены ў 1942 на работу ў Германію, там і загінулі.

СУЛІМСКІ Цімафей Канстанцінавіч, н. у 1906, расстраляны ў 1943.

СУПОНЕНКА Марыя Іванаўна, н. у 1924,

ЧАРЭЎКА Андрэй Міхайлавіч, н. у 1925 — расстраляны 22.3.1943 у в. Казіміраўка Мазырскага р-на.

ВЁСКА РУДНЯ СКРЫГАЛАЎСКАЯ

ГАЛЕНКА Іван Іванавіч, н. у 1923,

ДЗЯТЛОЎСКІ Пётр Радзівонавіч, н. у 1924 — вывезены ў 1942 на работу ў Германію, там і загінулі.

ВЁСКА СКРЫГАЛАЎ

АГАЛЕЦ Вольга Лаўрэнцьеўна, н. у 1930,

АГАЛЕЦ Нікіфар Цімафеевіч, н. у 1876,

АГАЛЕЦ Таццяна Міхайлаўна, н. у 1921 — расстраляны ў 1943.

АГАРОДНЫ Пётр Максімавіч, н. у 1926, вывезены ў 1942 на работу ў Германію, там і загінуў.

АСТРОЎСКІ Павел Цярэнцьевіч, н. у 1925, вывезены ў 1942 на работу ў Германію, там і загінуў.

БАКАВЕЦ Аляксей Мікалаевіч, н. у 1923, расстраляны ў 1943.

ГЕЛЬФМАН Лукер'я Сяргееўна, н. у 1917, яе дзеці **Святлана** і **Барыс** (5 і 1 год), расстраляны ў 1942.

ГУТМАН Пелагея Міхайлаўна, н. у 1918, яе дзеці **Аляксандр** і **Марыя** (4 і 3 гады), расстраляны ў 1943.

ДРОБЫШ Іван Іванавіч, н. у 1923, загінуў у 1941 пры эвакуацыі калгаснай маёмасці.

ЖУРАЎСКАЯ Сафія Фёдараўна, н. у 1919, расстраляна ў 1943.

ІВАНЬКАЎ Пётр Мікалаевіч, н. у 1922, настаўнік, закатаваны ў 1942 за сувязь з падпольшчыкамі.

КАЖАН Марыя Станіславаўна, н. у 1889,

КАРЖЭЎСКАЯ Вольга Андрэеўна, н. у 1922,

КАРЖЭЎСКІ Васіль Аляксандравіч, н. у 1870,

КАРЖЭЎСКІ Сяргей Андрэевіч, н. у 1927,

КАСІНСКАЯ Надзея Фёдараўна, н. у 1922,

КАСІНСКІ Іосіф Піліпавіч, н. у 1884,

КАСЫ Уладзімір Данілавіч, н. у 1927,

КУРМАЗ Аляксей Апанасавіч, н. у 1923,

КУРМАЗ Марыя Сільвестраўна, н. у 1922,

КУРМАЗ Наталля Мікалаеўна, н. у 1922,

ПАДЗІЛА Міхаіл Якаўлевіч, н. у 1874,

ПАДЗІЛА Піліп Кірылавіч, н. у 1870,

ПАДЗІЛА Фёдар Данілавіч, н. у 1916 — расстраляны ў 1943.

ПАДЗІЛА Павел Сяргеевіч, н. у 1900, актывіст Савецкай улады, закатаваны карнікамі ў 1941 (памёр пад цяжарам пакладзенай на яго жалезнай бараны зубцамі ўніз).

ПІКУЗА Аляксандр Гаўрылавіч, н. у 1884,

ПІКУЗА Анатоль Якаўлевіч, н. у 1922 — расстраляны ў 1943.

ПІКУЗА Ілья Мацвеевіч, н. у 1910, падарваўся на міне ў лютым 1945, пахаваны ў в. Дабрынь Ельскага р-на Гомельскай вобл.

ПІКУЗА Леанід Міхайлавіч, н. у 1923,

ПІКУЗА Мікалай Андрэевіч, н. у 1922 — расстраляны ў 1943.

ПІКУЗА Павел Паўлавіч, н. у 1921, вывезены ў 1942 на работу ў Германію, там і загінуў.

ПРАТАСЕНКА Аляксандра Арсеньеўна, н. у 1926,

ПРАТАСЕНКА Андрэй Емяльянавіч, н. у 1896,

ПРАТАСЕНКА Вольга Уладзіміраўна, н. у 1926,

ПРАТАСЕНКА Ганна Андрэеўна, н. у 1926 — расстраляны ў 1943.

РАЗУМОЎСКІ Абрам Яўхімавіч, н. у 1912, прапаў без вестак у 1941.

РУДЗЬКО Іван Майсеевіч, н. у 1917,

РУДЗЬКО Надзея Аляксандраўна, н. у 1919,

СЛУКОЎСКІ Міхаіл Іванавіч, н. у 1923,

ХМЯЛЕЎСКАЯ Ганна Сцяпанаўна, н. у 1870,

ХМЯЛЕЎСКАЯ Ірына Дзмітрыеўна, н. у 1917,

ХМЯЛЕЎСКІ Міхаіл Дзмітрыевіч, н. у 1923,

ШАСТАВЕЦ Мелання (7 гадоў) — расстраляны ў 1943.

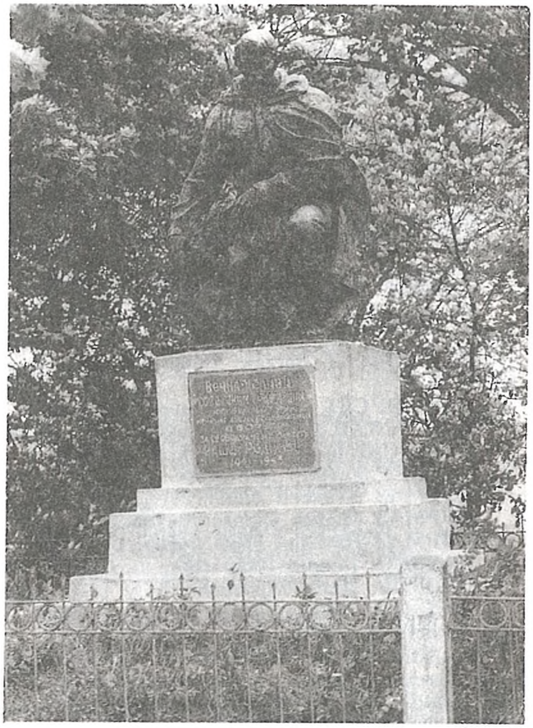

Помнік жыхарам в. Буда Казіміраўская, закатаваным 22 сакавіка 1943 г.

ШАЎРЭЙ Мікалай Пятровіч, н. у 1920, забіты 5.7.1943.

ШЧАРБАЧЭНЯ Уладзімір (9 гадоў), **Аляксандр** (7 гадоў), **Кацярына** (1 год) – забіты ў 1943.

ШЫГАР Таццяна Цімафееўна, н. у 1925,

ШЫЦІК Лідзія, н. у 1925 – расстраляны ў 1943.

Значную частку насельніцтва Скрыгалава да 1941 г. складалі яўрэі. З пачаткам вайны не многія змаглі эвакуіравацца. Больш як шэсцьдзесят з іх былі расстраляны ў Скрыгалаве 2.2.1942, астатнія забіты ў Мазыры ці патоплены ў Прыпяці ў 1941–1942 гг. Былі знішчаны таксама і члены змешаных міжнацыянальных сем'яў.

ГІНЗБУРГ Еля (1933 г.)
ГІНЗБУРГ Леў (1874 г.)
ГІНЗБУРГ Хаім (1932 г.)
ГОЛЬФАНД Ама (1909 г.)
ГОЛЬФАНД Роза Хаімаўна (1898 г.)
ГУЗМАН Сара (1924 г.)
ГУТМАН Абрам Шмуйлавіч (1877 г.)
ГУТМАН Борух (1926 г.)
ГУТМАН Валька (1874 г.)
ГУТМАН Есель
ГУТМАН Любоў Абрамаўна (1891 г.)
ГУТМАН Мэндаль Абрамавіч (1925 г.)
ГУТМАН Нохім
ГУТМАН Софа
ГУТМАН Тойба (5 гадоў)
ГУТМАН Эстэр Абрамаўна (1927 г.)
ГУТМАН Ханон (1914 г.)
ГУТМАН Хася Юдэлеўна (1881 г.)
ГУТМАН Шэял (1936 г.)
КВЕТНЫ Арон Насавіч (1884 г.)
КВЕТНАЯ Рэвека Шоламаўна (1884 г.)
МАЛАМЭНТ Цэра (1872 г.)
ПЯРЦОВІЧ Бейль (1899 г.)
ПЯРЦОВІЧ Фаіна (1903 г.)
РАЗУМОЎСКАЯ Ефа
ПРЫХОДЗЬКА Дар'я Міхайлаўна і яе дзеці **Тамара, Усевалад** і **Ліля**
РАЗУМОЎСКАЯ Тойба (1920 г.)
РАЗУМОЎСКІ Хаім (1884 г.)
РАЗУМОЎСКАЯ Фрума
РАЗУМОЎСКІ Якаў
СТРАЛЕЦ Моцель (1860 г.)
СТРАЛЕЦ Эйха (1924 г.)
ФРЫДМАН Лея (1874 г.)
ФРЫДМАН Лева (1868 г.)
ФРЫДМАН Нохім (1874 г.)
ФРЫДМАН Фая (1874 г.)
УРЭЦКІ Янкель (1874 г.)
ШАБАШОВІЧ Абрам Еселевіч (1874 г.)
ШАПІРА Бэрка
ШАПІРА Крэйза і яе дзіця
ШАПІРА Эстэр (1884 г.)

ВЁСКА ЯСЕНЕЦ

ДУДАРЭНКА Ірына Паўлаўна, н. у 1927,
ЛЕВАНОВІЧ Адам Якаўлевіч, н. у 1922,
РАСОШАНКА Андрэй Дзянісавіч, н. у 1927,
ТКАЧ Аркадзь Кірылавіч, н. у 1924 – вывезены ў 1942 на работу ў Германію, там і загінулі.

СЛАБАДСКІ СЕЛЬСКІ САВЕТ

ВЁСКА БУДА КАЗІМІРАЎСКАЯ

На світанні 22 сакавіка 1943 г. карнікі акружылі вёску, у якой налічвалася 32 двары. Жыхароў расстралялі ў хатах, потым падпалілі...

У той трагічны дзень загінула 127 чалавек.

АСТРЭЙКА Анастасія Мікалаеўна (1915 г.) і яе дзеці **Соня** і **Галя** (5 і 3 гады)

БЫЧКОЎСКАЯ Зінаіда Міхайлаўна (1912 г.) і яе дачка **Ганна** (2 гады)

ГЛУХАТАРЭНКА Галіна Мікалаеўна (1915 г.) і яе сын **Іван** (2 гады)

ГЛУХАТАРЭНКА Вера Якаўлеўна (1913 г.) і яе дзеці **Уладзімір** і **Сцяпан** (13 і 2 гады)

ГЛУХАТАРЭНКА Марына Іванаўна (5 гадоў) і **Ліля** (2 гады)

ГЛУХАТАРЭНКА Сафія Іванаўна (1919 г.) і яе дзеці **Алена, Марыя** і **Іра** (2 і 3 гады)

ГЛУХАТАРЭНКА Якаў Станіслававіч (1864 г.) і яго жонка **Уліта Адамаўна** (1869 г.)

ГНЕДЗЬКА Аксіння Фёдараўна (1898 г.)

ДУБАВЕЦ Аксіння Цімафееўна (1924 г.) і яе сястра **Марыя** (1928 г.)

ДУБАВЕЦ Наталля Восіпаўна (1896 г.)

ЖУРАВЕЛЬ Алена Мікалаеўна (1896 г.) і яе дачка **Люба** (15 гадоў)

ЖУРАВЕЛЬ Аляксандр Адамавіч (1889 г.), яго жонка **Аўронbackwardsіння Сцяпанаўна** (1896 г.) і іх дзеці **Надзея** (20 гадоў), **Якаў** (18 гадоў), **Марфа** (16 гадоў) і **Сцяпан** (12 гадоў)

ЖУРАВЕЛЬ Антон Мікалаевіч (1898 г.), яго жонка **Ганна Адамаўна** (1899 г.) і іх дзеці **Антон** і **Навум** (16 і 10 гадоў)

ЖУРАВЕЛЬ Аўдоцця Сцяпанаўна (1908 г.)

ЖУРАВЕЛЬ Еўдакія Сцяпанаўна (1896 г.), дачка **Еўдакія** (25 гадоў) і яе дзеці **Каця** і **Жэня** (7 і 5 гадоў)

ЖУРАВЕЛЬ Іван Віктаравіч (1905 г.), яго жонка **Лідзія Андрэеўна** (1910 г.) і іх дзеці **Яўхімія** (18 гадоў), **Уладзімір** (16 гадоў), **Надзея** (13 гадоў) і **Ніна** (3 гады)

ЖУРАВЕЛЬ Ігнат Міхайлавіч (1920 г.) і яго жонка **Яўхімія Іванаўна** (1923 г.)

ЖУРАВЕЛЬ Мікалай Мікалаевіч (1928 г.)

ЖУРАВЕЛЬ Мікалай Якаўлевіч (1921 г.)

ЖУРАВЕЛЬ Міхаіл Адамавіч (1897 г.), яго жонка **Праскоўя Аляксееўна** (1902 г.) і іх дзеці **Таццяна** (24 гады), **Уладзімір** (22 гады), **Мацвей** (16 гадоў), **Сафія** (15 гадоў), **Міхаіл** (7 гадоў) і **Арсень** (5 гадоў)

ЖУРАВЕЛЬ Нікіфар Віктаравіч (1898 г.) — сувязны партызанскага атрада, яго жонка **Варвара Адамаўна** (1899 г.) і іх дзеці **Ефрасіння** (17 гадоў), **Сяргей** (15 гадоў) і **Ліда** (13 гадоў)

ЗІНКЕВІЧ Іосіф Адамавіч (1891 г.), яго жонка **Фядора Іванаўна** (1886 г.) і іх дзеці **Усціння** (16 гадоў), **Іван** (12 гадоў) і **Фруза** (10 гадоў)

КАДОЛ Арцём Восіпавіч (1917 г.), яго жонка **Матруна Міхайлаўна** (1913 г.) і іх дзеці **Іван** (6 гадоў), **Павел** (4 гады), **Вольга** (2 гады) і **Васіль** (1 год)

КАДОЛ Іосіф Васілевіч (1887 г.), яго жонка **Марыя Іванаўна** (1881 г.), нявестка **Марыя Антонаўна** (21 год) і ўнукі **Анатоль** і **Іван** (3 і 1 год)

КРУПА Рыгор Іванавіч (1895 г.), яго жонка **Анастасія Іванаўна** (1900 г.) і іх дзеці **Ульяна** (22 гады), **Юлія** (21 год), **Таццяна** (16 гадоў), **Вольга** (13 гадоў), **Аркадзь** (10 гадоў) і **Зіна** (7 гадоў)

КРУПА Сабіна Рыгораўна (1881 г.) і яе дзеці **Пелагея** (28 гадоў), **Арсень** (17 гадоў), **Пётр** (15 гадоў), **Надзея** (12 гадоў) і **Іван** (3 гады)

Н. В. Журавель

САЧУК Фёкла Дзмітрыеўна (1911 г.) і яе дзеці **Таццяна** (12 гадоў), **Любоў** (7 гадоў) і **Пелагея** (6 гадоў)

СЛІЗЕЎСКІ Аляксандр Кандратавіч (1924 г.) і яго сястра **Антаніна** (1929 г.)

СЛІЗЕЎСКІ Міхаіл Дзянісавіч (1883 г.), яго жонка **Ірына Раманаўна** (1884 г.), сын **Фёдар** (27 гадоў), нявестка **Ангеліна Андрэеўна** (22 гады) і іх сын **Мікалай** (1 год)

СЛІЗЕЎСКІ Яўхім Міхайлавіч (1911 г.), яго жонка **Марфа Адамаўна** (1907 г.) і іх дзеці **Лідзія** (11 гадоў), **Мікалай** (9 гадоў), **Віктар** (7 гадоў), **Міхаіл** (5 гадоў) і **Надзея** (1 год)

СУПОНЕНКА Кірыл Савельевіч (1913 г.), яго жонка **Еўдакія Пятроўна** (1914 г.) і іх дзеці **Вольга** (4 гады), **Галя** (2 гады) і **Саша** (1 год)

ФІЦНЕР Кацярына Сцяпанаўна (1910 г.), яе сын **Уладзімір** (4 гады) і **дачка** (1 год)

ФІЦНЕР Фаіна Іванаўна (1895 г.), дачка **Надзея** (28 гадоў) і яе дзіця **Жэня** (5 гадоў)

* * *

ГЛУХАТАРЭНКА Максім Іванавіч, н. у 1923,

КАДОЛ Таццяна Восіпаўна, н. у 1922,

КРУПА Мацвей Рыгоравіч, н. у 1920 — вывезены ў 1942 на работу ў Германію, там і загінулі.

ФІЦНЕР Андрэй Карпавіч, н. у 1921, расстраляны ў 1943.

ВЁСКА ВЯЛІКІЯ ЗІМОВІШЧЫ

БОБЕХ Яўхім'я, н. у 1840,

ЗЫБЛЕНКА Фёдар Рыгоравіч, н. у 1942 — загінулі ў 1943.

ЗУБРЫЦКІ Рыгор Іосіфавіч, н. у 1878, забіты ў 1943.

КРАСЮК Аксіння Андрыянаўна, н. у 1882, расстраляны ў студзені 1943 у в. Прудок Мазырскага р-на.

КУХАРЭНКА Марфа Сцяпанаўна, н. у 1892, загінула ў 1942.

КУХАРЭНКА Піліп Яўсеевіч, н. у 1869, расстраляны ў 1943.

ПАТАПАВА Аўдоцця Раманаўна, н. у 1903, забіта ў 1942.

ПАТАПАЎ Захар Емяльянавіч, н. у 1878,

РОПАТ Канстанцін Рыгоравіч, н. у 1891 — расстраляны ў 1943.

РОПАТ Матрона Раманаўна, н. у 1896, загінула ў 1942.

ВЁСКА КАЗІМІРАЎКА

22 сакавіка 1943 г. на світанні карнікі акружылі вёску, расстралялі жыхароў у іх дамах і дварах. Вёску падпалілі. Было знішчана 358 жыхароў.

АНІКЕЙЧЫК Дзмітрый Мікалаевіч (1893 г.), яго жонка **Агрыпіна Якаўлеўна** (1895 г.) і іх дзеці **Вольга, Марыя** і **Жэня** (17, 11 і 3 гады)

АНІКЕЙЧЫК Фядора Іванаўна (1907 г.) і яе дзеці **Аляксандр** і **Коля** (5 і 2 гады)

БУЙНАВЕЦ Ганна Іосіфаўна (1908 г.) і яе дзеці **Надзея, Вольга** і **Ліда** (10, 6 і 2 гады)

БУЙНАВЕЦ Ева Іванаўна (1896 г.)

БУЙНАВЕЦ Сямён Сцяпанавіч (1850 г.) і яго жонка **Надзея Іванаўна** (1864 г.)

БУЙНАВЕЦ Яўгенія Сяргееўна (1897 г.) і яе дзеці **Марыя, Антаніна** і **Жэня** (14, 11 і 6 гадоў), імёны астатніх дваіх дзяцей невядомы

БЫЧКОЎСКАЯ Зінаіда Міхайлаўна (1913 г.) і яе дачка **Ганна** (2 гады)

ГНЕДЗЬКА Аксана Фёдараўна (1898 г.)

ГНЕДЗЬКА Марфа Савічна (1905 г.) і яе дзеці **Таццяна, Арсень, Марфа** і **Міхаіл** (14, 13, 6 і 3 гады)

ДАШКЕВІЧ Анатоль Пракопавіч (1900 г.) і яго дачка **Вольга** (7 гадоў)

ДАШКЕВІЧ Ефрасіння Кузьмінічна (1900 г.) і яе сын **Ілья** (15 гадоў)

ДЗЕМІДЗЕНКА Алена Сямёнаўна (1896 г.), яе дзеці **Вольга, Міхаіл, Арсень, Нікадзім, Аня** (16, 14, 10, 8 і 3 гады). Чацвярых дзяцей імёны і ўзрост не ўстаноўлены.

Сведчыць І. Дземідзенка, жыхар вёскі, які цудам застаўся жывы

...Приведу еще один факт. Моя родственница Демиденко Елена Семеновна имела девять детей. Каратели пришли к ней в дом, мать расстреляли у входа, на пороге, детям скомандовали «ложись». Все полегли на пол, ребенок же двух-трех лет, будучи крайним, заполз под кровать. Фашисты, перестреляв автоматными очередями всех детей, вытащили за ножку из-под кровати маленького и вынесли его на двор. Один зверюга немец подбросил ребенка вверх, другой подставил штык, на котором и повисло дитя...

Філ. ДА Гом. вобл. г. Мазыр. Ф. 2790. Воп. 1. Спр. 16. Л. 28.

ДЗЕМІДЗЕНКА Надзея (12 гадоў) і **Адам** (9 гадоў)

ДУБАВЕЦ Дар'я Аляксандраўна (1918 г.)

ДУБАВЕЦ Аксана Цімафееўна (1925 г.) і яе сястра **Марыя** (14 гадоў)

ДУБАВЕЦ Алена Адамаўна (1902 г.) і яе сын **Міша** (7 гадоў)

ДУБАВЕЦ Алена Сямёнаўна (1897 г.)

ДУБАВЕЦ Аляксандра Мікалаеўна (1886 г.)

ДУБАВЕЦ Анісім Макаравіч (1902 г.) і яго дзеці **Валянціна** і **Таццяна** (7 і 5 гадоў)

ДУБАВЕЦ Арына Анісімаўна (1901 г.) і яе дзеці **Васіль, Міхаіл, Таццяна** і **Галя** (15, 10, 6 і 3 гады)

ДУБАВЕЦ Валянціна Сямёнаўна (1901 г.)

ДУБАВЕЦ Ганна Іосіфаўна (1922 г.) і яе дзеці **Аляксандра** і **Зіна** (3 і 1 год)

ДУБАВЕЦ Ганна Емяльянаўна (1909 г.) і яе дзеці **Міхаіл** і **Ганна** (5 і 2 гады)

ДУБАВЕЦ Ганна Мікалаеўна (1886 г.)

ДУБАВЕЦ Ганна Пятроўна (1901 г.) і яе дачка **Вольга** (16 гадоў)

ДУБАВЕЦ Іван Фёдаравіч (1899 г.)

ДУБАВЕЦ Кацярына Іванаўна (1858 г.), яе нявестка **Марфа Ігнатаўна** (1901 г.) і ўнукі **Марыя, Надзея** і **Наталля** (15, 12 і 5 гадоў)

ДУБАВЕЦ Максім Герасімавіч (1901 г.), яго жонка **Мар'я Сцяпанаўна** (1903 г.) і іх дачка **Соф'я** (15 гадоў)

ДУБАВЕЦ Мар'я Цімафееўна (1911 г.) і яе дзеці **Таццяна, Марфа, Ганна, Арсень** і **Васіль** (12, 9, 6, 4 і 1 год)

ДУБАВЕЦ Анастасія Аляксееўна (1903 г.)

ДУБАВЕЦ Наталля Восіпаўна (1897 г.)

ДУБАВЕЦ Праскоўя Карнееўна (1896 г.) і яе дачка **Аксана** (8 гадоў)

ДУБАВЕЦ Ульяна Іванаўна (1886 г.), яе дачка **Мар'я** (18 гадоў) і ўнучка **Ганна** (5 гадоў)

ДУБАВЕЦ Уладзімір Сямёнавіч (1919 г.)

ДУБАВЕЦ Вольга Сямёнаўна (1926 г.)

ДУБАВЕЦ Фаіна Міхайлаўна (1908 г.) і яе дачка **Кацярына** (11 гадоў)

ДУБАВЕЦ Фёдар Васілевіч (1890 г.), яго жонка **Хрысціна Аляксееўна** (1891 г.) і іх дзеці **Галіна** і **Агрыпіна** (16 і 10 гадоў)

ДУБАВЕЦ Фёдар Васілевіч (1880 г.)

ДУБАВЕЦ Фядора Пятроўна (1887 г.) і яе дачка **Вольга** (27 гадоў)

ДУБАВЕЦ Жэня (1 год)

КАДОЛ Фядора Калінікаўна (1898 г.), яе дзеці **Аляксей, Ілья, Марфа, Таццяна, Іван, Мікалай, Вольга** (16, 14, 11, 10, 8, 6 і 5 гадоў) і яшчэ адно малалетняе дзіця

КАЗАК Аксіння Ісакаўна (1901 г.) і яе сын **Трафім** (8 гадоў)

КАЗАК Аксіння (12 гадоў) і **Фёдар** (8 гадоў)

КАЗАК Васіль Захаравіч (1880 г.) і яго дзеці **Анастасія** (32 гады), **Таццяна** (24 гады) і **Аксіння** (22 гады)

КАЗАК Еўдакія Сцяпанаўна (1903 г.) і яе дзеці **Надзея, Ганна, Васіль** і **Уладзімір** (15, 5, 3 і 1 год)

КАЗАК Марфа Мікітаўна (1922 г.), яе браты **Мікалай** і **Юлій** і сястра **Ульяна** (15, 12 і 5 г.)

КАЗАК Сцяпан Захаравіч (1871 г.), яго жонка **Фядосся Рыгораўна** (1886 г.) і сёстры **Тамара** і **Аксіння** (18 гадоў)

КАЗАК Трафім Захаравіч (1903 г.)

КАЗАК Міхаіл Захаравіч (1908 г.)

КАЗАК Павел Захаравіч (1920 г.)

КАЗАК Таццяна Іосіфаўна (1923 г.)

КАЗАК Якаў Сцяпанавіч (1901 г.), яго жонка **Агрыпіна Піліпаўна** (1903 г.) і іх дзеці **Пелагея** (17 гадоў), **Аляксандр** (15 гадоў) і **Мар'я** (13 гадоў)

КАМЕНСКІ Апанас Пятровіч (1883 г.), яго жонка **Кацярына Сцяпанаўна** (1884 г.) і іх сын **Фёдар** (1903 г.)

КАМЕНСКАЯ Варвара Уласаўна (1900 г.)

КАМЕНСКАЯ Еўдакія Уласаўна (1897 г.)

КАМЕНСКАЯ Ірына Іванаўна (1863 г.)

КАМЕНСКАЯ Кацярына Рыгораўна (1907 г.) і яе дзеці **Аксіння, Пётр** і **Васіль** (10, 3 і 1 год)

КАМЕНСКІ Міхаіл Уласавіч (1893 г.)

КАМЕНСКАЯ Наталля Паўлаўна (1874 г.)

КАМЕНСКАЯ Таццяна Сцяпанаўна (1893 г.) і яе дачка **Алена** (16 гадоў)

КАМЕНСКІ Ульян Уласавіч (1881 г.), яго жонка **Таццяна Сцяпанаўна** (1882 г.) і іх дачка **Алена** (16 гадоў)

КАМЕНСКАЯ Фядора Піліпаўна (1905 г.)

КАМЕНСКАЯ Фядора Якаўлеўна (1896 г.) і яе дзеці **Надзея, Фёдар, Мальвіна** і **Уладзімір** (14, 8, 5 і 3 гады)

КАНОПЛІЧ Ірына Пятроўна (1894 г.) і яе дачка **Аксіння** (16 гадоў)

КАНОПЛІЧ Таццяна Захараўна (1871 г.)

КАСІНСКАЯ Варвара Уласаўна (1900 г.)

КАЧУР Агрыпіна Паўлаўна (1893 г.) і яе дачка **Надзея** (20 гадоў)

КАЧУР Вольга Адамаўна (1876 г.)

КАЧУР Ганна Сідараўна (1923 г.) і яе сын **Фёдар** (2 гады)

КАЧУР Еўдакія Ананьеўна (1902 г.) і яе сын **Міхаіл** (9 гадоў)

КАЧУР Яўген (6 гадоў)

КАЧУР Яўсей Дзям'янавіч (1864 г.)

КОЛАС Міхаіл Раманавіч (1883 г.), яго жонка **Хрысціна Давыдаўна** (1884 г.) і іх дзеці **Праскоўя** і **Вольга** (15 і 10 гадоў)

КУРМАЗ Алена Цярэнцьеўна (1891 г.)

КУРМАЗ Вольга Кананаўна (1911 г.) і яе дзеці **Надзея** (14 гадоў), **Фёдар** (11 гадоў), **Міхаіл** (10 гадоў), **Сцяпан** (6 гадоў), **Алена** (3 гады)

КУРМАЗ Еўдакія Апанасаўна (1912 г.) і яе дзеці **Уладзімір** і **Ганна** (6 і 4 гады)

КУРМАЗ Малання Іванаўна (1912 г.)

КУРМАЗ Матрона Лазараўна (1896 г.)

КУРМАЗ Матрона Якаўлеўна (1897 г.) і яе дзеці **Антаніна** і **Марыя** (21 і 10 год)

КУРМАЗ Міхаіл Іванавіч (1863 г.)

КУРМАЗ Праскоўя Якаўлеўна (1868 г.), яе дачка **Аксана** (1913 г.), нявестка **Вольга** (1923 г.) і ўнук **Пятро** (1 год)

КУРМАЗ Фядот Анікеевіч (1881 г.), яго дзеці **Васіль, Ева, Уладзімір** і чатыры ўнукі

КУРМАЗ Фядот Дзям'янавіч (1869 г.), яго жонка **Васіліна Сцяпанаўна** (1873 г.) і іх дачка **Надзея** (34 гады)

КУРМАЗ Фядора Яўсееўна (1904 г.) і яе дзеці **Мікалай** і **Арсень** (8 і 4 гады)

ЛАГОЎНІК Іван Пятровіч (1882 г.) і яго дачка **Яўгенія** (27 гадоў)

ЛУЗАН Вольга Максімаўна (1895 г.) і яе дзеці **Соф'я, Таццяна, Ганна, Надзея, Васіль, Аляксей** і **Мацвей** (17, 15, 13, 11, 9, 7, і 5 гадоў)

ЛУЗАН Ганна Архіпаўна (1871 г.), дачка **Ксенія** (1903 г.) і яе дзеці **Ніна** (6 гадоў) і **Уладзімір** (2 гады)

ЛУЗАН Іван (10 гадоў) і **Міхаіл** (7 гадоў)

ЛУЗАН Кацярына Іванаўна (1911 г.) і яе дзеці **Сцяпан, Вольга, Ганна, Мікалай** і **Надзея** (10, 7, 6, 3 і 2 гады)

ЛУЗАН Максім Якаўлевіч (1895 г.) і яго жонка **Зінаіда Адамаўна** (1896 г.)

ЛУЗАН Матрона Іосіфаўна (1901 г.) і яе дзеці **Рыгор, Сцяпан, Мікалай, Фёдар** і **Аляксей** (12, 8, 6, 3 і 1 год)

МАРЦІНОВІЧ Еўдакія Яўхімаўна (1909 г.) і яе дзеці **Васіль, Марыя, Ніна, Еўдакія, Ганна** і **Мікалай** (14, 12, 8, 5, 4 і 2 гады)

МУДРЫК Антон Самуілавіч (1913 г.)

ПАДЛОБНІК Ульяна Максімаўна (1911 г.) і яе дзеці **Аляксандр, Яўгенія** і **Таццяна** (7, 6 і 2 гады)

ПЕШКА Анастасія Васілеўна (1908 г.) і яе дзеці **Ганна, Аляксей** і **Жэня** (7, 5 і 3 гады)

САРАЧУК Яўгенія (4 гады) і груднoе дзіця **Надзя**

САРАЧУК Яўхім Іванавіч (1897 г.), яго жонка **Наталля Макараўна** (1903 г.) і іх дзеці **Зоя, Аляксей, Фядора** і **Ганна** (16, 11, 10 і 3 гады)

СУПОНЕНКА Анастасія Іванаўна (1923 г.)

СУПОНЕНКА Антаніна Ігнатаўна (1896 г.) і яе дочкі **Антаніна** і **Марыя** (8 і 4 гады)

СУПОНЕНКА Апанас Яўтухавіч (1895 г.), яго жонка **Таццяна Іосіфаўна** (1896 г.) і іх сын **Міхаіл** (16 гадоў)

СУПОНЕНКА Марфа Пятроўна (1900 г.) і яе дзеці **Марыя, Аляксей** і **Андрэй** (17, 14 і 6 гадоў)

СУПОНЕНКА Пракоп Яўціхіевіч (1880 г.), яго жонка **Ганна Сямёнаўна** (1883 г.) і іх дзеці **Варвара, Любоў, Антаніна, Марфа, Міхаіл, Нікадзім** і **Вольга** (25, 15, 11, 11, 9, 5 і 1 год)

СУПОНЕНКА Соня (10 гадоў)

СУПОНЕНКА Таццяна Восіпаўна (1896 г.) і яе ўнукі **Яўген** і **Галіна** (8 і 5 гадоў)

СУПОНЕНКА Яўгенія Іосіфаўна (1902 г.)

ТКАЧ Варвара Ігнатаўна (1902 г.) і яе дзеці **Ганна** і **Арсень** (13 і 10 гадоў)

ТКАЧ Варвара Іосіфаўна (1897 г.)

ТКАЧ Вольга Паўлаўна (1900 г.)

ТКАЧ Лізавета Іванаўна (1917 г.), яе сястра **Дар'я** (1920) і дзеці **Рыгор** і **Пётр** (11 і 9 гадоў)

ТКАЧ Надзея (5 гадоў) і **Уладзімір** (3 гады)

ТКАЧ Наталля Аляксандраўна (1901 г.) і яе дзеці **Лявон** і **Пятро** (10 і 5 гадоў)

ТКАЧ Праскоўя Данілаўна (1915 г.)

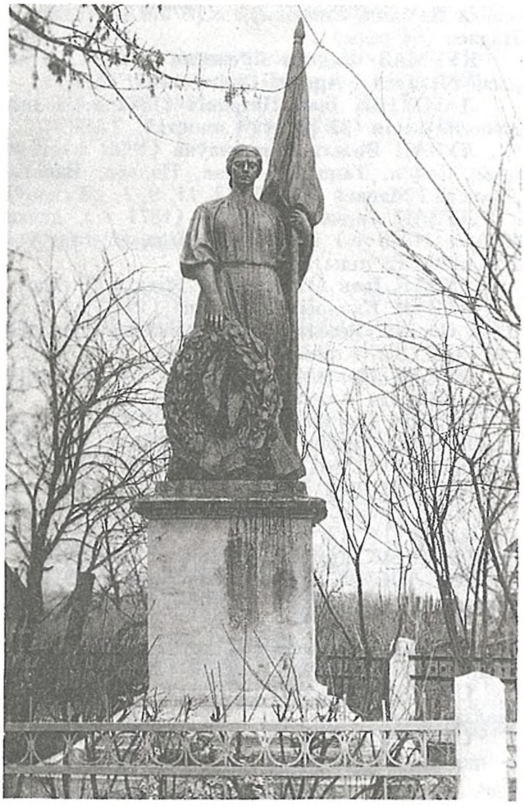

Помнік жыхарам в. Касцюковічы, закатаваным у 1943 г.

ТУРБАЛ Марына Іванаўна (1901 г.) і яе дзеці **Іван** і **Марыя** (6 і 4 гады)

ТУРБАЛ Надзея Паўлаўна (1902 г.) і яе дзеці **Уладзімір, Надзея** і **Сцяпан** (6, 2 і 1 год)

ТУРКО Арсень Платонавіч (1902 г.), яго жонка **Таццяна Піліпаўна** (1920 г.) і двое дзяцей

ТУРКО Ганна Піліпаўна (1897 г.) і яе дзеці **Марфа, Уладзімір, Надзея, Аксён, Іван** і **Васіль** (25, 17, 15, 7, 5 і 3 гады)

ТУРКО Дар'я Аляксандраўна (1919 г.) і яе сын **Уладзімір** (3 гады)

ТУРКО Іван (1863 г.) і яго жонка **Кацярына Мікітаўна** (1866 г.)

ТУРКО Кацярына Мікітаўна (1884 г.), яе дачка **Ганна** (1903 г.) і ўнукі **Таццяна, Ульяна, Марфа, Ганна** і **Надзея** (17, 15, 12, 8 і 7 гадоў)

ТУРКО Марына Архіпаўна (1911 г.) і яе сястра **Кацярына** (1913 г.) і дзеці **Мікалай** і **Уладзімір** (7 і 4 гады)

ТУРКО Мар'я (10 гадоў) і **Валянціна** (3 гады)

ТУРКО Мікалай Ігнатавіч (1896 г.), яго жонка **Яўхім'я Іванаўна** (1901 г.) і іх дзеці **Якаў, Уладзімір, Мальвіна** і **Яўгенія** (16, 14, 10 і 6 гадоў)

ТУРКО Надзея Савічна (1922 г.), **Вольга** (18 гадоў) і **Сяргей** (7 гадоў)

ТУРКО Піліп Адамавіч (1898 г.), яго жонка **Хрысціна Рыгораўна** (1891 г.), іх дзеці **Надзея** і **Марфа** (32 і 28 гадоў) і ўнукі **Ніна** і **Фёдар** (6 і 2 гады).

ТУРКО Праскоўя Сцяпанаўна (1908 г.) і яе сын **Васіль** (10 гадоў)

ТУРКО Таццяна Аляксандраўна (1904 г.)

ТУРКО Таццяна Рыгораўна (1919 г.) і яе сын **Рыгор** (7 гадоў)

ТУРКО Фядора Адамаўна (1899 г.)

ТУРКО Фядосся Іванаўна (1890 г.), яе дачка **Яўгенія** (1916 г.) і ўнукі **Аляксей** і **Вольга** (6 і 3 гады)

ЧУБ Марына Харытонаўна (1908 г.) і яе сын **Васіль** (17 гадоў)

* * *

ДУБАВЕЦ Фёдар Васілевіч, н. у 1880, забіты ў 1943.

КАНОПЛІЧ Васіль, н. у 1925, загінуў 22.3.1943.

СУПОНЕНКА Апанас Яўстратавіч, н. у 1896,

СУПОНЕНКА Марфа Апанасаўна, н. у 1916 – расстраляны ў студзені 1943.

СУПОНЕНКА Міхаіл Апанасавіч, н. у 1927, расстраляны ў студзені 1943 у г. Мазыр.

ТКАЧ Домна Яўхімаўна, расстраляна 15.3. 1943.

ТУРКО Яўген Піліпавіч, н. у 1901, старшыня калгаса, расстраляны 20.1.1943.

ВЁСКА КАСЦЮКОВІЧЫ

З актаў Надзвычайнай дзяржаўнай камісіі па выяўленні і расследаванні злачынстваў нямецка-фашысцкіх захопнікаў:

...Деревня Костюковичи 30 июня 1943 г. была окружена в 5 часов утра немецкими карательными войсками, население деревни собрано в одно место, затем, разделив жителей на 4 группы, немецкие солдаты приступили к их истреблению.

Наполнив 4 колодца живыми людьми, сверху забросав их камнями и бревнами, таким путем уничтожили 150 человек, а деревню подожгли, в результате чего сожжено 11 человек и сгорело 105 домов...

ДАРФ. Ф. 7021. Воп. 91. Спр. 19. Л. 2, 3.

БАБРОЎНІК Аляксандр Пятровіч (1893 г.)
БАБРОЎНІК Раман Аляксандравіч (1913 г.), яго жонка **Яўгенія Аляксееўна** (1918 г.) і іх дзеці **Міхаіл** і **Вольга** (5 і 3 гады)
ГРАД Адам Рыгоравіч (1887 г.), яго жонка **Фядора Мікалаеўна** (1910 г.) і трое дзяцей
ГРАД Антон Кузьміч (1912 г.)
ГРАД Апанас Мікалаевіч (1904 г.), яго жонка **Праскоўя Данілаўна** (1906 г.) і дачка **Ганна** (2 гады)
ГРАД Іван Сямёнавіч (1927 г.)
ГРАД Мікалай Мікітавіч (1883 г.), яго жонка **Праскоўя Мікалаеўна** (1886 г.) і іх дзеці **Фёдар** (33 гады), **Людміла** (28 гадоў), **Уладзімір** (23 гады), **Аркадзь** (16 гадоў) і **Ева** (8 гадоў)
ГРАД Матрона Аляксееўна (1917 г.) і яе сын **Міхаіл** (5 гадоў)
ГРАД Аўдоцця Міронаўна (1860 г.)
ГРАД Іван Мікалаевіч (1900 г.)
ГРАД Аўдоцця Міхайлаўна (1895 г.)
ГРАД Фёдар Сцяпанавіч і яго брат **Іван**
ГРАД Фядос Кузьміч (1870 г.)
ГУСАК Міхаіл Нікіфаравіч (1925 г.)
ГУСАК Несцер Антонавіч (1880 г.) і яго жонка **Агаф'я Іванаўна** (1882 г.)
ДАШКЕВІЧ Праскоўя (1870 г.)
ДЗЯРКАЧ Антаніна Канстанцінаўна (1919 г.) і яе сын **Анатоль** (2 гады)
ДЗЯРКАЧ Васіль Мяфодзьевіч (1908 г.), яго жонка **Тэкля Іванаўна** (1910 г.) і іх дзеці **Уладзімір** (12 гадоў), **Вольга** (8 гадоў) і **Ганна** (3 гады)
ДЗЯТЛОЎСКАЯ Аляксандра (1860 г.)
ДЗЯТЛОЎСКІ Міхаіл (1860 г.)
ЕЎЖЫК Лізавета Мікалаеўна (1916 г.) і яе трое дзяцей
КАМЕНСКАЯ Аўдоцця Іванаўна (1870 г.)
КАМЕНСКІ Мікалай Іванавіч (1870 г.)
КАМЕНСКІ Рыгор Мікалаевіч (1890 г.), яго жонка **Соф'я Тарасаўна** (1904 г.) і іх дзеці **Адам** (22 гады), **Іван** (20 гадоў) і **Міхаіл** (8 гадоў)
КАМЕНСКІ Фёдар Сафронавіч (1926 г.)
КАЧУР Праскоўя
КОЗЕЛ Аляксандр Мікалаевіч (1940 г.)
КОЗЕЛ Іван Адамавіч (1906 г.)
КОЗЕЛ Мікалай Рыгоравіч (1887 г.)
КОЗЕЛ Іван Андрэевіч (1926 г.)
КОЗЕЛ Рыгор Андрэевіч (1914 г.), яго жонка **Алена Паўлаўна** (1912 г.) з народжаным напярэдадні ноччу дзіцём
КОЗЕЛ Рыгор (12 гадоў) і **Фёдар** (6 гадоў)
КОЛАС Апанас Ананьевіч (1920 г.), яго жонка **Ганна Аляксееўна** (1922 г.) і іх дзеці **Ніна** (2 гады) і **Міхаіл** (1 год)
КОЛАС Уладзімір (1941 г.)
ЛАЎРАНЧУК Аляксей Адамавіч (1892 г.) і яго жонка **Аўдоцця Сямёнаўна** (1892 г.)
ЛАЎРАНЧУК Пётр Карнеевіч (1873 г.) і яго сын **Міхаіл** (1918 г.)
МІСЕВІЧ Адам Фёдаравіч (1927 г.)
МІСЕВІЧ Гаўрыла Дзянісавіч (1906 г.) і яго дзеці **Надзея** і **Вольга** (1 год)
МІСЕВІЧ Дзяніс Кузьміч (1887 г.), яго жонка **Арына Антонаўна** (1888 г.) і іх сын **Іван** (17 гадоў)
МІСЕВІЧ Сафрон Кузьміч (1904 г.), яго жонка **Ганна Паўлаўна** (1912 г.), іх сын **Міхаіл** (7 гадоў) і малалетняя дачка
МІСЕВІЧ Таццяна (7 гадоў) і **Вольга** (5 гадоў)
МІСЕВІЧ Тэкля Нягрэеўна (1881 г.) і яе сын **Мікалай** (18 гадоў)
МІСЕВІЧ Цімафей Кузьміч (1897 г.), яго жонка **Пелагея Пракопаўна** (1900 г.) і іх дзеці **Мікалай** (18 гадоў), **Соф'я** (11 гадоў), **Марфа** (9 гадоў), **Надзея** (3 гады)
ПАДАЛІНСКІ Іван Сцяпанавіч (1896 г.), яго жонка **Марыя Кандратаўна** (1904 г.) і іх сын **Сцяпан** (13 гадоў)
ПАЛУЯНСКАЯ Ніна (1916 г.) і яе дзеці **Леанід** (5 гадоў) і **Святлана** (3 гады)
РАЧЫЦКІ Аляксандр Арцёмавіч (1917 г.)
РАЧЫЦКІ Аляксей Іванавіч (1888 г.), яго жонка **Матрона Пятроўна** (1889 г.) і іх дзеці **Сяргей** (18 гадоў) і **Ліда** (15 гадоў)
РАЧЫЦКІ Пётр Дзмітрыевіч (1906 г.) і яго брат **Антон** (1916 г.)
РАЧЫЦКАЯ Паліна Віктараўна (1924 г.)
РАЧЫЦКІ Рыгор Паўлавіч (1914 г.), яго жонка **Ева Іванаўна** (1920 г.) і іх сын **Мікалай** (5 гадоў)
РАЧЫЦКАЯ Таццяна Мікітаўна (1916 г.)
РАЧЫЦКАЯ Фядора Васілеўна (1870 г.)
СІЛІЧ Дар'я (1870 г.)
СІЛІЧ Аляксей Апанасавіч (1889 г.), яго жонка **Ганна Гаўрылаўна** (1889 г.) і іх сын **Трафім** (29 гадоў)
СІЛІЧ Апанас Апанасавіч (1887 г.), яго жонка **Алена Фамінічна** (1900 г.) і іх дзеці **Іван** (17 гадоў), **Мікалай** (15 гадоў) і **Яўгенія** (5 гадоў)
СІЛІЧ Варвара Адамаўна (1895 г.) і яе сын **Рыгор** (1919 г.)
СІЛІЧ Максім (1870 г.)
СІЛІЧ Сяргей Кандратавіч (1887 г.) і яго жонка **Дар'я Пятроўна** (1889 г.)
СІЛІЧ Уліта Карнееўна (1864 г.)
СІЛІЧ Усціння Андрэеўна (1906 г.) і яе сын **Міхаіл** (5 гадоў)
ТКАЧ Аляксей Апанасавіч (1885 г.)
ТКАЧ Вольга Іванаўна (1885 г.)
ТКАЧ Кузьма Аляксеевіч (1906 г.) і яго жонка **Ева Яўстратаўна** (1918 г.)
ФАЛІНСКАЯ Ева Данілаўна (1860 г.)
ШЧЫПЕР Даніла Сямёнавіч (1885 г.) і яго жонка **Матрона Якаўлеўна** (1886 г.)
ЯРМАК Матруна (1860 г.)

* * *

БАБРОЎНІК Аляксандр Яўхімавіч, н. у 1893, расстраляны 15.5.1943 за сувязь з партызанамі.

БРАЖНІК Анастасія Міхайлаўна, н. у 1904, яе сын **Фёдар,** н. у 1913,

БУЦІК Сяргей Іосіфавіч, н. у 1915, яго жонка **Сынклета Васілеўна,** н. у 1917, дзеці

Марыя (5 гадоў), **Ларыса** (2 гады) – спалены жывымі ў жніўні 1943.

ГРАД Акуліна, н. у 1923,

ГУСАК Адам Рыгоравіч, н. у 1927 – расстраляны 15.5.1943 за сувязь з партызанамі.

ГУСАК Пракоп Несцеравіч, н. у 1924, расстраляны 29.7.1943 у г. Мазыр.

ГУСАК Таццяна Несцераўна, н. у 1924, загінула пры артабстрэле ў пачатку студзеня 1944.

ДЗЯРКАЧ Фёдар Сцяпанавіч, н. у 1926, забіты ў маі 1943.

КАМЕНСКІ Адам Рыгоравіч, н. у 1925, расстраляны восенню 1943.

КАМЕНСКІ Андрэй Сцяпанавіч, н. у 1928, забіты летам 1943.

КАМЕНСКІ Сцяпан Міхайлавіч, н. у 1883, расстраляны 29.6.1943.

КАМЕНСКІ Цярэнцій Міхайлавіч, н. у 1870, яго сын **Мікалай,** н. у 1928, расстраляны 29.6.1943 у г. Мазыр.

КУЦЬКО Міхаіл Кірэевіч, н. у 1913, старшыня калгаса, расстраляны летам 1942 за падпольную дзейнасць.

ЛАЎРАНЧУК Міхаіл Сцяпанавіч, н. у 1924, расстраляны летам 1943.

МІСЕВІЧ Адам Філімонавіч, н. у 1924, загінуў у студзені 1944.

РАСОШАНКА Фёдар Цімафеевіч, н. у 1925,

РАЧЫЦКІ Іван Кузьміч, н. у 1922 – вывезены ў чэрвені 1942 на работу ў Германію, там і загінулі.

РАЧЫЦКІ Іосіф Мікітавіч, н. у 1900,

СУПЧУК Рыгор Васілевіч, н. у 1894 – у 1941 пераганялі ў тыл калгасную жывёлу і загінулі пры бамбёжцы ў Чарнігаўскай вобл.

СУХАВЕНКА Андрэй Іосіфавіч, н. у 1925,

СУХАВЕНКА Аляксандр Іосіфавіч, н. у 1926 – расстраляны ў жніўні 1943 за сувязь з партызанамі.

ТКАЧ Дзмітрый Радзівонавіч, н. у 1905, бухгалтар калгаса, павешаны ў маі 1943 за сувязь з партызанамі, яго брат **Іван,** н. у 1906, расстраляны ў маі 1943.

ТКАЧ Мікалай (5 гадоў) і **Ніна** (3 гады), загінулі ў студзені 1944.

ФАЛІНСКІ Павел Іванавіч, н. у 1924, вучыўся ў Ленінградзе і загінуў у час блакады.

ФАЛІНСКІ Селіфан Іванавіч, н. у 1922,

ШЧЫПЕР Таццяна Данілаўна, н. у 1924 – вывезены ў чэрвені 1942 на работу ў Германію, там і загінулі.

ШЧЫПЕР Карп Сямёнавіч, н. у 1890, расстраляны летам 1943.

ВЁСКА МАЙСЕЕЎКА

БАНДАРЭНКА Васіль Мікалаевіч, н. у 1880, расстраляны ў 1942 у в. Хамічкі Мазырскага р-на.

БАСАК Аўдоцця Рыгораўна, н. у 1894, забіта летам 1943.

ВІНАКУРАНКА Кірыла, н. у 1890, прапаў без вестак.

ГАЛЁНКА Яўгеній Адамавіч, н. у 1884,

ІЛЬЮК Дзмітрый Сямёнавіч, н. у 1927 – расстраляны ў 1943.

КОЗЕЛ Ганна, н. у 1874, спалена жывой у 1942.

КОЗЕЛ Надзея Сцяпанаўна, н. у 1885, расстраляна ў 1943.

КОЗЕЛ Таццяна Мікалаеўна, н. у 1932, жывой засыпана зямлёй у калодзежы 30.6.1943.

КУХАРЭНКА Ананій Сямёнавіч, н. у 1906,

КУХАРЭНКА Вера Мікалаеўна, н. у 1907,

КУХАРЭНКА Сямён (1 год),

ЛАЗІНСКАЯ Надзея Архіпаўна, н. у 1915,

ЛІС Пракоп Парфіравіч, н. у 1910,

МАЗУРКЕВІЧ Юлія Васілеўна, н. у 1914,

МАЙСТРОВІЧ М. Г., н. у 1927,

МАЙСТРОВІЧ Вольга Дзмітрыеўна, н. у 1927,

МАРТЫНОВІЧ Міхаіл Рыгоравіч, н. у 1911 – расстраляны ў 1943.

МІСЕВІЧ Марыя Цімафееўна, н. у 1924, вывезена ў 1942 на работу ў Германію, там і загінула.

МІЦУРА Іван Сямёнавіч, н. у 1869,

МІЦУРА Кандрат Іванавіч, н. у 1925,

МІЦУРА Праскоўя Карпаўна, н. у 1887 – расстраляны ў 1943.

МІЦУРА Сямён Навумавіч, н. у 1897, прапаў без вестак.

МУДРАГЕЛЬ Іван Пятровіч, н. у 1938,

ПАДАЛЯК Аляксей Васілевіч, н. у 1888,

ПАСЕЧНІК Васіль С., н. у 1884,

ПЯЧКОЎСКАЯ Лідзія Фёдараўна, н. у 1928,

ПІВАВАРАЎ Андрэй Фёдаравіч, н. у 1879,

ПІВАВАРАЎ Антон (1 год) – расстраляны ў 1943.

ПІВАВАРАЎ Ігнат Фёдаравіч, н. у 1901, расстраляны ў 1942 за сувязь з партызанамі.

ПІВАВАРАВА Лідзія Іванаўна, н. у 1937,

ПІВАВАРАЎ Навум Фёдаравіч, н. у 1882,

ПУГАЧЭНКА Адам Аляксеевіч, н. у 1924 – расстраляны летам 1943.

ПУГАЧЭНКА Уладзімір Аляксандравіч, н. у 1911, расстраляны ў 1943 у в. Прудок Мазырскага р-на.

РАК Аляксандр Ігнатавіч, н. у 1924, вывезены ў 1942 на работу ў Германію, там і загінуў.

РАК Вольга Фёдараўна, н. у 1926, расстраляна ў 1942.

РАК Ірына Піліпаўна, н. у 1920, расстраляна ў 1943.

РАК Міхаіл Фёдаравіч, н. у 1930, засыпаны жывым у калодзежы 30.6.1943 у в. Касцюковічы Мазырскага р-на.

РАК Піліп Васілевіч, н. у 1860,

РАК Таццяна, н. у 1894 – расстраляны ў 1943.

САРАЧУК Кацярына Сямёнаўна, н. у 1879, расстраляна ў 1942.

САРАЧУК Марыя Сямёнаўна, н. 1932, расстраляна летам 1943.

САРАЧУК Сямён Іванавіч, н. у 1890, расстраляны ў 1943 у в. Слабада Мазырскага р-на.
САЎЧЫК Ілья Іванавіч, н. у 1907, расстраляны ў 1942.
САЎЧЫК Якім Фаміч, н. у 1889, прапаў без вестак.
СМАЛЯНІК Антаніна Фёдараўна, н. у 1923,
СМАЛЯНІК Ева Фёдараўна, н. у 1927,
СМАЛЯНІК Марфа Фёдараўна, н. у 1925,
ЧАРНЯК Ганна, н. у 1854 – загінулі ў 1943.

ВЁСКА МАЛЫЯ ЗІМОВІШЧЫ

АСТАПЕНКА Аўдоцця Фамічна, н. у 1868,
АСТАПЕНКА Ганна Маркаўна, н. у 1933,
ЕЎЖЫК Матрона (1 год) – спалены жывымі ў 1943.
ЕЎЖЫК Уладзімір Апанасавіч, н. у 1926, вывезены ў 1942 на работу ў Германію, там і загінуў.
КЛІМЕНКА Гардзей Іванавіч, н. у 1865,
КЛІМЕНКА Кірыла, н. у 1870 – расстраляны ў 1943.
КЛІМЕНКА Надзея Максімаўна, н. у 1925, вывезена ў 1942 на работу ў Германію, там і загінула.
КЛІМЕНКА Пётр Гардзеевіч, н. у 1883, расстраляны ў 1943.
КОЛАС Мікіта Пятровіч, н. у 1924, вывевывезены ў 1943 на работу ў Германію, там і загінуў.
КОЛАС Праскоўя Макараўна, н. у 1886, спалена жывой у 1943.
КОЛАС Сцяпан Маркавіч, н. у 1909,
ПАЎЛЮК Антаніна Васілеўна, н. у 1929 – расстраляны ў 1943.
ПАЎЛЮК Марфа Паўлаўна, н. у 1903, спалена жывой у 1943.
ПАЗНЯК Мікалай Сцяпанавіч, н. у 1923, вывезены ў 1943 на работу ў Германію, там і загінуў.
РОПАТ Сцяпан Пятровіч, н. у 1892,
ШКЛЯР Лука Якімавіч, н. у 1880,
ШКЛЯР Харытон Давыдавіч, н. у 1869,
ЯРМАК Кірыла (5 гадоў) і **Уладзімір** (2 гады) – загінулі ў 1943.
ЯРМАК Лізавета Іванаўна, н. у 1916, яе дзеці **Адам** і **Надзея** (5 і 3 гады), у жніўні 1943 кінуты ў калодзеж і засыпаны зямлёй.
ЯРМАК Мікалай і **Фёдар** (5 гадоў), спалены жывымі ў 1943.
ЯРМАК Навум Данілавіч, н. у 1866, расстраляны ў 1943.

ВЁСКА РАМАНАЎКА

АСТРЭЙКА Ганна Цімафееўна, н. у 1904,
АСТРЭЙКА Таццяна (4 гады) – расстраляны ў 1943.
ГЛУХАТАРЭНКА Улас Купрыянавіч, н. у 1930, загінуў пры выбуху снарада ў 1946.
ЖУРАЎСКІ Андрэй Пятровіч, н. у 1873, расстраляны ў 1943.
КАРКОШКА Галіна (8 гадоў) і **Піліп** (6 гадоў), забіты ў 1943.
КАРКОШКА Ганна Іванаўна, н. у 1900, расстраляна 22.3.1943 у в. Казіміраўка Мазырскага р-на.
КАРКОШКА Ірына Банедаўна, н. у 1866, яе ўнукі **Пракоп** і **Іван** (5 і 3 гады), расстраляны ў 1943.
КАРКОШКА Надзея Дзмітрыеўна, н. у 1925,
КАРКОШКА Рыгор Аўрамавіч, н. у 1923 – вывезены ў 1943 на работу ў Германію, там і загінулі.
КОЛАС Міхаіл Раманавіч, н. у 1882, расстраляны 22.3.1943.
ЛУПІНА Аляксандра Паўлаўна, н. у 1892, расстраляна ў 1943.
ЛУПІНА Таццяна, н. у 1864, расстраляна ў 1943.
МІШОТА Рыгор Банедавіч, н. у 1882, сувязны Мазырскай партызанскай брыгады імя Аляксандра Неўскага, закатаваны 10.8.1943 у в. Махнавічы Мазырскага р-на.
НАВУМЕНКА Аляксей Іванавіч, н. у 1928, падарваўся на міне ў 1946.
НАВУМЕНКА Галіна (1 год),
НАВУМЕНКА Вольга (4 гады) і яе сястра **Еўдакія** (2 гады),
НАВУМЕНКА Ірына Пракопаўна, н. у 1904,
ПАРХОМЕНКА Васіль Адамавіч, н. у 1900,
ПАРХОМЕНКА Яўхімія Пракопаўна, н. у 1873,
ПРАХАРЭНКА Уліта Фёдараўна, н. у 1894,
ХІЛЬКО Уладзімір Ананьевіч, н. у 1938,
ШУМАК Мікалай Іванавіч, н. у 1930 – расстраляны карнікамі ў 1943.

ВЁСКА РУДНЯ КАМЕНСКАЯ

БАСАК Адам Іванавіч, н. у 1890,
ГАРУЛЯ Сямён Максімавіч, н. у 1883,
ГАРУЛЯ Цярэнцій Ігнатавіч, н. у 1877 – расстраляны ў 1943 за сувязь з партызанамі.
ШОБА Міхаіл Трафімавіч, н. у 1930, падарваўся на міне ў 1944.
ШОБА Трафім Максімавіч, н. у 1891,
ШЧЫПЕР Фёдар Лук'янавіч, н. у 1872,
ЯРМАКАВЕЦ Наталля, н. у 1895 – расстраляны ў 1943.

ВЁСКА СЛАБАДА

БАНДАРЭНКА Маланння Кандратаўна, н. у 1883,
БАНДАРЭНКА Мікалай Калінікавіч, н. у 1930 – расстраляны ў 1943.
ГАНЧАРЭВІЧ Пётр Дзмітрыевіч, н. у 1924, вывезены ў 1942 на работу ў Германію, там і загінуў.
ГАНЧАР Ганна Навумаўна, н. у 1928,

ГАНЧАР Давыд Пятровіч, н. у 1912 – расстраляны ў 1943.
ГАНЧАР Павел Фёдаравіч, н. у 1895, расстраляны ў 1942.
ГНЕДЗЬКА Кацярына Аляксандраўна, н. у 1916,
ГНЕДЗЬКА Любоў Емяльянаўна, н. у 1910 – расстраляны ў 1943.
ГНЕДЗЬКА Міхаіл Сцяпанавіч, н. у 1922, прапаў без вестак у 1941.
ГУСАК Анастасія Вайстратаўна, н. у 1915, расстраляна ў 1943.
ДАШКЕВІЧ Сяргей Якаўлевіч, н. у 1881, расстраляны ў 1942.
ДЗЯГЦЯР Зельда Мордухаўна, н. у 1884, расстраляна ў 1941.
ДЗЯГЦЯР Хаім, н. у 1900, расстраляны ў 1941.
ГУТМАН Сроль, яго дачка і сын, расстраляны ў 1941.
ДУБАВЕЦ Яўгенія Прохараўна, н. у 1881, расстраляна ў 1943.
ДУДНІК Сцяпан Цімафеевіч, н. у 1920, вывезены ў 1942 на работу ў Германію, там і загінуў.
КАМЕНСКАЯ Ірына Сямёнаўна, н. у 1864,
КАСІНСКІ Фёдар Паўлавіч, н. у 1925,
КЛІМЧАНКА Кацярына (2 гады),
КЛІМЧАНКА Матрона Сцяпанаўна, н. у 1868,
КЛІМЧАНКА Яўхім Аляксеевіч, н. у 1896,
КРАСЮК Аляксандра Якаўлеўна, н. у 1874 – расстраляны ў 1943.
КРАСЮК Ігнат Раманавіч, н. у 1900,
КРАСЮК Несцер Ігнатавіч, н. у 1925 – вывезены ў 1942 на работу ў Германію, там і загінулі.
КРАСЮК Рыгор Аляксеевіч, н. у 1884,
КУЛІДА Сцяпан Кузьміч, н. у 1891 – расстраляны ў 1943.
КУЛІДА Уладзімір Фёдаравіч, н. у 1920, вывезены ў 1942 на работу ў Германію, там і загінуў.
ЛУНЕЎСКІ Дзмітрый Лукіч, н. у 1861, расстраляны ў 1943.
МАРОЗ Мікалай Рыгоравіч, н. у 1920, вывезены ў 1942 на работу ў Германію, там і загінуў.
МІСЕВІЧ Анастасія Піліпаўна, н. у 1885,
МІСЕВІЧ Лізавета, н. у 1864,
МІСЕВІЧ Рыгор Іванавіч, н. у 1893,
МІСЕВІЧ Сцяпан Іванавіч, н. у 1897,
МІЦУРА Дар'я Мартынаўна, н. у 1881,
МІЦУРА Міхаіл Сяргеевіч, н. у 1922 – расстраляны ў 1943.
МЫЛКО Лізавета Калінікаўна, н. у 1885, расстраляна ў студзені 1944.
ПАНФІЛЕНКА Аўдоцця Сцяпанаўна, н. у 1904,
ПАНФІЛЕНКА Еўдакія Сямёнаўна, н. у 1915,
ПАНФІЛЕНКА Стахей Андрэевіч, н. у 1877 – расстраляны ў 1943.
ПАНФІЛЕНКА Сяргей Васілевіч, н. у 1924, вывезены ў 1942 на работу ў Германію, там і загінуў.
РАК Рыгор Васілевіч, н. у 1861, загінуў у студзені 1944.
РУХЛО Ірына Кірылаўна, н. у 1894,
РУХЛО Кацярына Аляксандраўна, н. у 1920,
РУХЛО Мар'яна Якаўлеўна, н. у 1865,
РУХЛО Марфа Архіпаўна, н. у 1922,
САЛАВЕЙ Міхаіл Міхайлавіч, н. у 1940,
СВІЦІЧ Ева – расстраляны ў 1943.
СІДАРЧУК Лідзія Андрэеўна, н. у 1920, вывезена ў 1942 на работу ў Германію, там і загінула.
СІЛІЧ Анастасія Лявонаўна, н. у 1884,
СІЛІЧ Аўдоцця Лукінічна, н. у 1919,
СІЛІЧ Еўдакія Лукашоўна, н. у 1910 – закатаваны ў 1943.
СІЛІЧ Васіль Іванавіч, н. у 1899,
СІЛІЧ Зінаіда Іванаўна, н. у 1903 – расстраляны ў 1943.
СІЛІЧ Уладзімір Андрэевіч, вывезены ў 1942 на работу ў Германію, там і загінуў.
СІТНІК Дзяніс Нікіфаравіч,
СІТНІК Еўдакія Аўрамаўна, н. у 1883,
СІТНІК Міхаіл Іванавіч, н. у 1903,
СІТНІК Навум Сцяпанавіч, н. у 1896 – расстраляны ў 1943.
СІТНІК Сцяпан Антонавіч, н. у 1922, вывезены ў 1942 на работу ў Германію, там і загінуў.
СІТНІК Сцяпан Яўхімавіч, н. у 1868,
ТКАЧ Яўхімія Сцяпанаўна, н. у 1883,
ТУРБАЛ Ганна Дзянісаўна, н. у 1933,
ТУРБАЛ Марфа Арцёмаўна, н. у 1924 – расстраляны ў 1943.
ТУРБАЛ Павел (2 гады), забіты ў 1943.
ТУРЧЫН Аляксей Аляксандравіч, н. у 1922,
ТУРЧЫНА Тэкля Сцяпанаўна, н. у 1910 – расстраляны ў 1943.
УРЭЦКІ Нохім Аўнеравіч, н. у 1874,
УРЭЦКАЯ Фейга, н. у 1877 – расстраляны ў 1941 у г. Мазыр.
ФРЭНКЕЛЬ Анатоль Якаўлевіч, расстраляны ў 1942.
ФРЭНКЕЛЬ Леанід Міхайлавіч (6 гадоў), яго брат **Марат** (5 гадоў), расстраляны ў 1943 у г. Мазыр.
ХІМЧАНКА Лідзія Іосіфаўна, н. у 1913,
ЧАРЭЎКА Іван Паўлавіч – расстраляны ў 1943.
ЧУБ Павел Фёдаравіч, н. у 1920,
ШЭЎКА Надзея Аляксееўна, н. у 1927 – загінулі пры выбуху міны ў 1944.

ВЁСКА ХАМІЧКІ

БАНДАРЭНКА Васіль Навумавіч, н. у 1880,
КУХАРЭНКА Ананій Сямёнавіч, н. у 1906 – расстраляны ў ліпені 1943 за сувязь з партызанамі.
КУХАРЭНКА Вера Мікалаеўна, н. у 1907,

яе груднное дзіця — расстраляны ў жніўні 1943.
ЛІС Пракоп Парфіравіч, н. у 1910,
МАЗУРКЕВІЧ Юлія Валянцінаўна, н. у 1914,
МАЙСТРОВІЧ Вольга Дзмітрыеўна, н. у 1927,
МАЙСТРОВІЧ М. Г., н. у 1927,
МАРЦІНОВІЧ Міхаіл Рыгоравіч, н. у 1911 — расстраляны ў 1943.
МУДРАГЕЛЬ Іван (4 гады), забіты ў 1943.
НІКІЦЕНКА Пётр Іосіфавіч, н. у 1924, вывезены ў 1942 на работу ў Германію, там і загінуў.
ПАСЕЧНІК Васіль С., н. у 1884,
ПЯЧКОЎСКАЯ Лідзія Фёдараўна, н. у 1928,
ПІВАВАРАЎ Антон Пятровіч,
ПУГАЧЭНКА Адам Анісімавіч, н. у 1924 — расстраляны ў 1943.
ПУГАЧЭНКА Уладзімір А., н. у 1912, расстраляны ў ліпені 1943 за сувязь з партызанамі.
СМАЛЯНІК Антаніна Фёдараўна, н. у 1923,
СМАЛЯНІК Марфа Фёдараўна, н. у 1927,
СМАЛЯНІК Яўгенія Фёдараўна, н. у 1929 — расстраляны ў лесе ў чэрвені 1943.
СМАЛЯНІК Міхаіл Піліпавіч, н. у 1911, расстраляны ў 1942 за падпольную дзейнасць.

ВЁСКА ЧАРАМАШНЯ

Чарамашня — невялікая вёсачка Мазыршчыны. З мінулага стагоддзя тут жыла яўрэйская бедната, якая займалася паляводствам. У 1941 г. усе жыхары загінулі ад фашысцкага генацыду. Большасць іх расстраляна ў ваколіцах роднай вёскі…

ВАЙСАНЕТ Фейга Мeeраўна (1881 г.)
ВАЙСМАН Зусь Ісакавіч (1880 г.), яго жонка **Блюма Неўхаўна** (1881 г.) і іх дзеці **Міхаіл, Самуіл** і **Раіса** (20, 17 і 10 гадоў)
ВАЙСМАН Лейзар Іцкавіч (1880 г.), яго жонка **Хана Неўхаўна** (1889 г.) і іх дзеці **Аўраам, Шлёма** і **Якаў** (25, 15 і 11 гадоў) і 2 унукі (9 і 7 гадоў)
ВАЙСМАН Сара Рувікаўна (1939 г.)
ГАФШТЭЙН Сара (1900 г.) і яе дзеці **Беня, Гірш** і **Давыд** (16, 14 і 9 гадоў)
КАЦНЕЛЬСОН Мара Неўхаўна (1896 г.)
КОЦІК Невах Мардухавіч (1851 г.) і яго дочкі **Этля** і **Мера**
РАШКЕС Дора А. (4 гады) і **Саламон** (3 гады)
ФРЫДМАН Нахіма Неўхаўна (1885 г.)
ФРЫДМАН Рыва Ніселеўна (1928 г.) і яе брат **Шлёма** (1931 г.)
ШЭЙКМАН Янкель Шлёмавіч (1881 г.), яго жонка **Хася Зусеўна** і іх дзеці **Абрам** і **Сіма**

ВЁСКА ШЧАКАТАВА

КАШАВЕНКА Соф'я Юльянаўна, н. у 1895, яе сын **Сцяпан** (11 гадоў), расстраляны ў 1943.
ПІВАВАРАЎ Макар Фаміч, н. у 1897, расстраляны ў снежні 1943.

Па матэрыялах філ. ДА Гом. вобл. г. Мазыр і сельскіх Саветаў спіс падрыхтавалі

Т. Піліпчук, П. Шут

Не скарыліся ворагу

Нягледзячы на цяжкія ўмовы акупацыі ў геранчную барацьбу з фашысцкім рэжымам актыўна ўключылася мазырскае патрыятычнае падполле. У складзе нелегальных арганізацый і груп або ў адзіночку гарадскія і сельскія падпольшчыкі выконвалі ролю партызанскіх сувязных, вялі разведку, палітычную работу сярод насельніцтва, учынялі дыверсіі, збіралі зброю і боепрыпасы, медыкаменты і прадукты, адзенне і абутак для партызан, накіроўвалі ў партызанскія атрады папаўненне і г. д.

Патрыятычнае падполле абласнога цэнтра Мазыра ўключала ў сябе членаў разведвальных груп, пакінутых па заданні партыйных органаў і ўпраўлення НКУС Палескай вобласці для дзеянняў у тыле ворага, а таксама падпольныя арганізацыі, якія ствараліся ў Мазыры з ліку камуністаў, камсамольцаў і ваеннаслужачых Чырвонай Арміі, што трапілі ў акружэнне, іншых патрыётаў.

Яшчэ да прыходу немцаў у Мазыры было створана 7 падпольных разведвальных груп па 3—5 чалавек у кожнай. Кіраўнікамі былі прызначаны В. І. Крыцкі — бухгалтар абласнога аддзела